

3

Educación



CUADRO 3.1.1.
EDUCACIÓN INICIAL ^{1/} : INSTITUCIONES POR ZONA Y SECTOR, SEGÚN DEPARTAMENTO. AÑO 2009

DEPARTAMENTO	TOTAL				ZONA Y SECTOR							
					URBANA				RURAL			
	TOTAL	OFICIAL	PRIVADO	PRIVADO SUBVEN- CIONADO	TOTAL	OFICIAL	PRIVADO	PRIVADO SUBVEN- CIONADO	TOTAL	OFICIAL	PRIVADO	PRIVADO SUBVEN- CIONADO
Asunción	343	92	161	90	343	92	161	90	-	-	-	-
Concepción	295	263	3	29	54	31	3	20	241	232	-	9
San Pedro	645	628	6	11	78	66	3	9	567	562	3	2
Cordillera	300	272	6	22	62	43	3	16	238	229	3	6
Guairá	258	238	4	16	54	38	3	13	204	200	1	3
Caaguazú	678	636	13	29	130	96	10	24	548	540	3	5
Caazapá	288	283	1	4	28	24	1	3	260	259	-	1
Itapúa	430	371	31	28	112	63	27	22	318	308	4	6
Misiones	129	115	8	6	43	31	7	5	86	84	1	1
Paraguarí	320	306	4	10	47	35	3	9	273	271	1	1
Alto Paraná	534	410	100	24	283	175	89	19	251	235	11	5
Central	961	550	249	162	784	401	239	144	177	149	10	18
Ñeembucú	58	52	-	6	29	23	-	6	29	29	-	-
Amambay	85	72	8	5	45	34	7	4	40	38	1	1
Canindeyú	247	239	5	3	34	27	5	2	213	212	-	1
Pdte. Hayes	157	124	14	19	30	19	5	6	127	105	9	13
Boquerón	42	17	14	11	13	4	7	2	29	13	7	9
Alto Paraguay	29	26	1	2	8	6	-	2	21	20	1	-

1/ Comprende dos modalidades: Escolarizada con sus respectivas etapas: maternal, prejardín, jardín y preescolar; y no escolarizada que se refiere a Mitá Roga y C.E.B.I.N.F.A.

Nota: Incluye Educación Indígena

No se totaliza a nivel país porque existen instituciones que funcionan en diferentes locales ubicados en más de un departamento. Por ejemplo: El Dante Alighieri es una institución que funciona en un local en Asunción y en otro en el departamento Central y se contabiliza en cada uno de ellos.

Para contabilizar las instituciones se tiene en cuenta que sean única en cada departamento.

FUENTE: Anuario 2009. Ministerio de Educación y Cultura

● 3. Educación

CUADRO 3.1.2.
EDUCACION INICIAL^{1/}: DOCENTES POR SECTOR, SEGÚN DEPARTAMENTO.
AÑO 2009

DEPARTAMENTO	TOTAL	SECTOR		
		OFICIAL	PRIVADO	PRIVADO SUBVEN- CIONADO
Asunción	1.164	221	665	325
Concepción	355	276	4	77
San Pedro	702	675	9	19
Cordillera	363	316	12	41
Guairá	306	268	11	29
Caaguazú	794	705	29	72
Caazapá	314	304	1	10
Itapúa	569	423	99	65
Misiones	184	135	39	15
Paraguarí	410	368	15	31
Alto Paraná	772	466	262	58
Central	1.883	868	708	407
Ñeembucú	106	83	-	27
Amambay	110	83	13	15
Canindeyú	273	255	14	5
Pdte. Hayes	176	133	23	23
Boquerón	47	18	17	12
Alto Paraguay	29	25	1	3

1/ Comprende dos modalidades: Escolarizada con sus respectivas etapas: maternal, prejardín, jardín y preescolar; y no escolarizada que se refiere a Mitá Roga y C.E.B.I.N.F.A.
Incluye a los docentes maestros de grado y a los docentes de materias extracurriculares.
Existen docentes que enseñan en más de un departamento y sector por lo que se le contabiliza dentro de cada uno
Nota: Incluye Educación Indígena.

FUENTE: Ministerio de Educación y Cultura

CUADRO 3.1.3.
EDUCACIÓN INICIAL^{1/}: DOCENTES POR ZONA, SEGÚN DEPARTAMENTO.
AÑO 2009

DEPARTAMENTO	TOTAL	ZONA	
		URBANA	RURAL
Asunción	1.164	1.164	-
Concepción	355	126	232
San Pedro	702	126	578
Cordillera	363	114	256
Guairá	306	104	206
Caaguazú	794	246	563
Caazapá	314	54	262
Itapúa	569	246	337
Misiones	184	104	91
Paraguarí	410	110	310
Alto Paraná	772	522	257
Central	1.883	1.668	237
Ñeembucú	106	70	36
Amambay	110	71	41
Canindeyú	273	62	212
Pdte. Hayes	176	45	132
Boquerón	47	17	30
Alto Paraguay	29	9	20

1/ Comprende dos modalidades: Escolarizada con sus respectivas etapas: maternal, prejardín, jardín y preescolar; y no escolarizada que se refiere a Mitá Roga y C.E.B.I.N.F.A.
Incluye a los docentes maestros de grado y a los docentes de materias extracurriculares.
Existen docentes que enseñan en más de un departamento y zona por lo que se le contabiliza dentro de cada uno
Nota: Incluye Educación Indígena

FUENTE: Ministerio de Educación y Cultura

CUADRO 3.1.4.
EDUCACIÓN INICIAL^{1/}: MATRÍCULA POR SECTOR Y ZONA, SEGÚN DEPARTAMENTO Y SEXO. AÑO 2009

DEPARTAMENTO Y SEXO	TOTAL			SECTOR Y ZONA								
	TOTAL		RURAL	OFICIAL		PRIVADO		PRIVADO SUBVENCIONADO		RURAL		
	URBANA	RURAL		TOTAL	URBANA	RURAL	TOTAL	URBANA	RURAL			
TOTAL	156.481	100.560	55.921	108.420	55.608	52.812	24.281	23.286	995	23.780	21.666	2.114
Hombres	79.399	50.986	28.413	54.971	28.085	26.886	12.436	11.953	483	11.992	10.948	1.044
Mujeres	77.082	49.574	27.508	53.449	27.523	25.926	11.845	11.333	512	11.788	10.718	1.070
ASUNCIÓN	19.068	19.068	-	4.992	4.992	-	8.021	8.021	-	6.055	6.055	-
Hombres	9.781	9.781	-	2.542	2.542	-	4.183	4.183	-	3.056	3.056	-
Mujeres	9.287	9.287	-	2.450	2.450	-	3.838	3.838	-	2.999	2.999	-
CONCEPCIÓN	6.210	2.802	3.408	4.633	1.372	3.261	99	99	-	1.478	1.331	147
Hombres	3.181	1.408	1.773	2.380	681	1.699	49	49	-	752	678	74
Mujeres	3.029	1.394	1.635	2.253	691	1.562	50	50	-	726	653	73
SAN PEDRO	10.622	2.748	7.874	10.079	2.264	7.815	76	54	22	467	430	37
Hombres	5.501	1.383	4.118	5.236	1.148	4.088	40	30	10	225	205	20
Mujeres	5.121	1.365	3.756	4.843	1.116	3.727	36	24	12	242	225	17
CORDILLERA	6.479	2.833	3.646	5.557	2.096	3.461	118	72	46	804	665	139
Hombres	3.268	1.437	1.831	2.818	1.073	1.745	59	33	26	391	331	60
Mujeres	3.211	1.396	1.815	2.739	1.023	1.716	59	39	20	413	334	79
GUAIRÁ	5.011	2.210	2.801	4.275	1.531	2.744	72	71	1	664	608	56
Hombres	2.463	1.081	1.382	2.106	757	1.349	35	35	-	322	289	33
Mujeres	2.548	1.129	1.419	2.169	774	1.395	37	36	1	342	319	23
CAAGUAZÚ	14.198	5.912	8.286	12.248	4.097	8.151	390	341	49	1.560	1.474	86
Hombres	7.244	3.017	4.227	6.242	2.096	4.146	193	166	27	809	755	54
Mujeres	6.954	2.895	4.059	6.006	2.001	4.005	197	175	22	751	719	32
CAAZAPÁ	4.391	1.061	3.330	4.199	881	3.318	6	6	-	186	174	12
Hombres	2.206	521	1.685	2.112	430	1.682	3	3	-	91	88	3
Mujeres	2.185	540	1.645	2.087	451	1.636	3	3	-	95	86	9
ITAPÚA	10.759	5.120	5.639	7.996	2.658	5.338	1.267	1.198	69	1.496	1.264	232
Hombres	5.428	2.621	2.807	4.070	1.394	2.676	633	603	30	725	624	101
Mujeres	5.331	2.499	2.832	3.926	1.264	2.662	634	595	39	771	640	131
MISIONES	3.071	1.966	1.105	2.293	1.358	935	466	334	132	312	274	38
Hombres	1.456	921	535	1.105	637	468	197	147	50	154	137	17
Mujeres	1.615	1.045	570	1.188	721	467	269	187	82	158	137	21
PARAGUARÍ	6.020	2.271	3.749	5.371	1.650	3.721	110	92	18	539	529	10
Hombres	3.046	1.113	1.933	2.703	786	1.917	58	47	11	285	280	5
Mujeres	2.974	1.158	1.816	2.668	864	1.804	52	45	7	254	249	5
ALTO PARANÁ	17.604	13.283	4.321	12.405	8.464	3.941	3.954	3.772	182	1.245	1.047	198
Hombres	8.935	6.790	2.145	6.330	4.361	1.969	1.996	1.914	82	609	515	94
Mujeres	8.669	6.493	2.176	6.075	4.103	1.972	1.958	1.858	100	636	532	104
CENTRAL	40.670	35.307	5.363	24.670	20.227	4.443	8.679	8.499	180	7.321	6.581	740
Hombres	20.602	17.885	2.717	12.387	10.142	2.245	4.464	4.372	92	3.751	3.371	380
Mujeres	20.068	17.422	2.646	12.283	10.085	2.198	4.215	4.127	88	3.570	3.210	360
ÑEEMBUCÚ	1.532	1.125	407	1.115	708	407	-	-	-	417	417	-
Hombres	736	525	211	542	331	211	-	-	-	194	194	-
Mujeres	796	600	196	573	377	196	-	-	-	223	223	-
AMAMBAY	2.375	1.808	567	1.644	1.208	436	327	265	62	404	335	69
Hombres	1.230	942	288	867	638	229	163	134	29	200	170	30
Mujeres	1.145	866	279	777	570	207	164	131	33	204	165	39
CANINDEYÚ	4.630	1.509	3.121	4.390	1.288	3.102	150	150	-	90	71	19
Hombres	2.382	773	1.609	2.251	652	1.599	82	82	-	49	39	10
Mujeres	2.248	736	1.512	2.139	636	1.503	68	68	-	41	32	9
PDTE. HAYES	2.637	1.050	1.587	1.893	617	1.276	302	178	124	442	255	187
Hombres	1.327	533	794	947	315	632	146	81	65	234	137	97
Mujeres	1.310	517	793	946	302	644	156	97	59	208	118	90

● 3. Educación

CUADRO 3.1.4. (Continuación) Año 2009

DEPARTAMENTO Y SEXO	TOTAL		SECTOR Y ZONA									
			OFICIAL		PRIVADO		PRIVADO SUBVENCIONADO					
	TOTAL URBANA	RURAL	TOTAL URBANA	RURAL	TOTAL URBANA	RURAL	TOTAL URBANA	RURAL				
BOQUERÓN	716	284	432	313	93	220	202	134	68	201	57	144
Hombres	372	147	225	162	44	118	115	74	41	95	29	66
Mujeres	344	137	207	151	49	102	87	60	27	106	28	78
ALTO PARAGUAY	488	203	285	347	104	243	42	-	42	99	99	-
Hombres	241	108	133	171	58	113	20	-	20	50	50	-
Mujeres	247	95	152	176	46	130	22	-	22	49	49	-

1/ Comprende dos modalidades: Escolarizada con sus respectivas etapas: maternal, prejardín, jardín y preescolar; y no escolarizada que se refiere a Mitá Roga y C.E.B.I.N.F.A.
Nota: Incluye Educación Indígena.

Anuario 2009. Ministerio de Educación y Cultura

FUENTE:

EDUCACIÓN INICIAL: ALUMNOS MATRICULADOS POR ZONA Y SECTOR. AÑO 2009

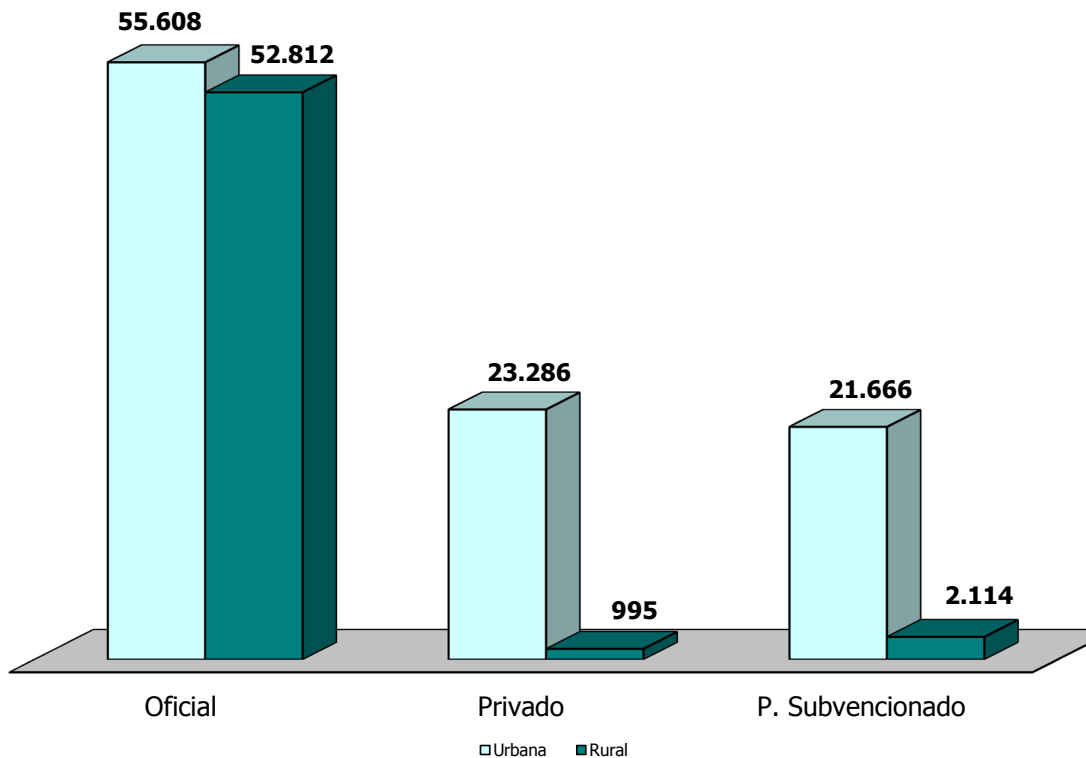

Cuadro 3.1.4

CUADRO 3.2.1. EDUCACIÓN ESCOLAR BÁSICA: INSTITUCIONES ESCOLARES POR CICLO Y ZONA, SEGÚN DEPARTAMENTO Y SECTOR. AÑO 2009

DEPARTAMEN- TO Y SECTOR	CICLO Y ZONA															
	TOTAL		1º CICLO		2º CICLO		3º CICLO		1º y 2º CICLO		1º y 3º CICLO		2º y 3º CICLO		1º, 2º y 3º CICLO	
	TOTAL	URBANA	TOTAL	URBANA	TOTAL	URBANA	TOTAL	URBANA	TOTAL	URBANA	TOTAL	URBANA	TOTAL	URBANA	TOTAL	URBANA
ASUNCIÓN	315	315	2	2	-	-	61	61	45	45	-	-	1	1	206	206
Oficial	134	134	-	-	-	-	53	53	21	21	-	-	-	-	60	60
Privado	100	100	2	2	-	-	3	3	9	9	-	-	1	1	85	85
P. Subvencionado	81	81	-	-	-	-	5	5	15	15	-	-	-	-	61	61
CONCEPCIÓN	404	342	13	1	12	1	36	15	21	197	12	185	-	-	157	34
Oficial	376	44	332	12	1	1	34	13	21	187	7	180	-	-	142	24
Privado	1	1	1	1	-	-	-	-	-	-	-	-	-	-	-	-
P. Subvencionado	27	17	10	-	-	-	2	2	10	5	5	-	-	-	15	10
SAN PEDRO	937	109	828	14	1	1	143	30	113	470	45	425	-	-	309	34
Oficial	911	94	817	14	1	1	137	26	111	457	39	418	-	-	302	29
Privado	10	3	7	-	-	-	1	1	8	3	3	5	-	-	1	1
P. Subvencionado	16	12	4	-	-	-	5	4	1	5	3	2	-	-	6	5
CORDILLERA	397	88	309	8	2	6	78	28	50	200	27	173	-	-	111	31
Oficial	367	69	298	6	2	4	75	26	49	189	19	170	-	-	97	22
Privado	8	3	5	2	-	2	1	1	1	1	1	-	-	-	3	1
P. Subvencionado	22	16	6	-	-	-	1	1	1	10	7	3	-	-	11	8
GUAIRÁ	370	80	290	18	1	17	56	29	27	186	23	163	-	-	110	27
Oficial	344	61	283	17	-	17	49	25	24	179	18	161	-	-	99	18
Privado	4	3	1	-	-	-	-	-	-	2	1	1	-	-	2	2
P. Subvencionado	22	16	6	1	1	-	7	4	3	5	4	1	-	-	9	7
CAAGUAZÚ	875	160	715	16	3	13	130	42	88	405	41	364	-	-	324	74
Oficial	833	129	704	13	1	12	125	37	88	392	33	359	-	-	303	58
Privado	12	6	6	1	1	-	-	-	-	6	3	3	-	-	5	2
P. Subvencionado	30	25	5	2	1	-	5	5	-	7	5	2	-	-	16	14
CAAZAPÁ	431	41	390	15	-	15	53	12	41	205	9	196	-	-	156	19
Oficial	425	37	388	15	-	15	52	11	41	204	9	195	-	-	152	16
Privado	1	-	1	-	-	-	-	-	-	1	-	1	-	-	-	-
P. Subvencionado	5	4	1	-	-	-	1	1	1	-	-	-	-	-	4	3
ITAPUA	836	154	682	27	-	27	99	43	56	472	32	440	-	-	237	78
Oficial	763	100	663	27	-	27	89	36	53	443	16	427	-	-	203	47
Privado	32	27	5	-	-	-	2	2	2	12	8	4	-	-	18	17
P. Subvencionado	41	27	14	-	-	-	8	5	3	17	8	9	-	-	16	14
MISIONES	199	51	148	6	1	5	37	14	23	103	11	92	-	-	53	25
Oficial	192	44	148	5	-	5	36	13	23	102	10	92	-	-	49	21
Privado	4	4	-	1	1	-	-	-	-	-	-	-	-	-	3	3
P. Subvencionado	3	3	-	-	-	-	1	1	1	1	1	-	-	-	1	1
PARAGUARÍ	464	77	387	8	-	8	75	31	44	225	17	208	1	1	155	28
Oficial	444	59	385	8	-	8	69	25	44	221	15	206	-	-	146	19
Privado	7	6	1	-	-	-	2	2	2	2	1	1	1	1	2	2
P. Subvencionado	13	12	1	-	-	-	4	4	-	2	1	1	-	-	7	7

3. Educación

CUADRO 3.2.1. (Continuación) Año 2009

DEPARTAMEN- TO Y SECTOR	CICLO Y ZONA																			
	TOTAL		1 ^{er} CICLO		2 ^{do} CICLO		3 ^{er} CICLO		1 ^{er} y 2 ^{do} CICLO		1 ^{er} y 3 ^{er} CICLO		2 ^{do} y 3 ^{er} CICLO		1 ^{er} , 2 ^{do} y 3 ^{er} CICLO					
	TOTAL URBANA	RURAL	TOTAL URBANA	RURAL	TOTAL URBANA	RURAL	TOTAL URBANA	RURAL	TOTAL URBANA	RURAL	TOTAL URBANA	RURAL	TOTAL URBANA	RURAL	TOTAL URBANA	RURAL	TOTAL URBANA	RURAL		
ALTO PARANÁ	794	331	463	15	2	13	-	-	-	33	345	67	278	-	-	-	-	350	211	139
Oficial	671	226	445	13	-	13	-	-	-	31	327	55	272	-	-	-	-	252	123	129
Privado	96	85	11	2	2	-	-	-	-	2	14	9	5	-	-	-	-	78	72	6
P. Subvencionado	27	20	7	-	-	-	-	3	1	2	4	3	1	-	-	-	-	20	16	4
CENTRAL	1.051	852	199	26	22	4	-	-	-	22	217	149	68	-	-	1	1	683	578	105
Oficial	657	488	169	5	3	2	-	-	-	20	132	73	59	-	-	-	-	406	318	88
Privado	233	222	11	19	17	2	-	-	-	6	58	56	2	-	-	-	-	149	143	6
P. Subvencionado	161	142	19	2	2	-	-	3	2	1	27	20	7	-	-	1	1	128	117	11
ÑEMBUCÚ	194	52	142	1	-	1	2	1	1	22	141	25	116	-	-	-	-	7	5	2
Oficial	185	43	142	1	-	1	2	1	1	22	136	20	116	-	-	-	-	-	4	2
Privado	-	-	-	-	-	-	-	-	-	-	-	-	-	-	-	-	-	-	-	-
P. Subvencionado	9	9	-	-	-	-	-	3	3	-	5	5	-	-	-	-	-	-	1	-
AMAMBAY	207	67	140	2	-	2	-	-	-	9	146	27	119	-	-	-	-	29	19	10
Oficial	190	55	135	2	-	2	-	-	-	20	137	22	115	-	-	-	-	22	13	9
Privado	11	8	3	-	-	-	-	-	-	1	7	4	3	-	-	-	-	3	3	-
P. Subvencionado	6	4	2	-	-	-	-	-	-	-	2	1	1	-	-	-	-	4	3	1
CANINDEYÚ	409	47	362	10	-	10	1	-	1	11	20	202	13	189	1	-	1	164	23	141
Oficial	401	40	361	10	-	10	1	-	1	11	20	199	11	188	1	-	1	159	18	141
Privado	5	5	-	-	-	-	-	-	-	-	2	2	-	-	-	-	-	3	3	-
P. Subvencionado	3	2	1	-	-	-	-	-	-	-	1	-	1	-	-	-	-	2	2	-
PDTE. HAYES	233	40	193	10	1	9	-	-	-	11	12	132	9	123	-	-	-	68	19	49
Oficial	168	28	140	6	-	6	-	-	-	9	8	97	5	92	-	-	-	48	14	34
Privado	17	5	12	2	1	1	-	-	-	2	1	9	1	8	-	-	-	4	2	2
P. Subvencionado	48	7	41	2	-	2	-	-	-	1	3	26	3	23	-	-	-	16	3	13
BOQUERÓN	119	18	101	17	1	16	-	-	-	3	7	68	10	58	-	-	2	22	4	18
Oficial	37	6	31	5	-	5	-	-	-	2	3	22	3	19	-	-	1	4	1	3
Privado	20	8	12	-	-	-	-	-	-	1	3	15	6	9	-	-	-	1	1	-
P. Subvencionado	62	4	58	12	1	11	-	-	-	-	1	31	1	30	-	-	1	17	2	15
ALTO PARAGUAY	43	10	33	1	-	1	-	-	-	2	6	27	6	21	-	-	-	7	2	5
Oficial	40	9	31	1	-	1	-	-	-	2	6	25	6	19	-	-	-	6	1	5
Privado	1	-	1	-	-	-	-	-	-	-	1	1	-	1	-	-	-	-	-	-
P. Subvencionado	2	1	1	-	-	-	-	-	-	-	-	1	-	1	-	-	-	1	1	-

Nota: Incluye Educación Indígena. Existen instituciones que funcionan en diferentes locales, escolares, distintos departamentos y distintas zonas por lo tanto están contabilizadas en cada uno de ellos.

FUENTE: Anuario 2009. Ministerio de Educación y Cultura

CUADRO 3.2.2.
EDUCACIÓN ESCOLAR BÁSICA. PRIMER Y SEGUNDO CICLO: DOCENTES
POR SECTOR, SEGÚN DEPARTAMENTO. AÑO 2009

DEPARTAMENTO	TOTAL	SECTOR		
		OFICIAL	PRIVADO	PRIVADO SUBVEN- CIONADO
Asunción	3.180	1.155	1.302	899
Concepción	1.561	1.337	3	234
San Pedro	3.345	3.247	35	73
Cordillera	1.875	1.712	28	172
Guairá	1.570	1.441	27	114
Caaguazú	3.314	3.091	45	201
Caazapá	1.587	1.553	1	39
Itapúa	2.912	2.477	229	269
Misiones	856	791	44	27
Paraguarí	2.059	1.951	30	95
Alto Paraná	3.279	2.570	586	178
Central	7.367	4.756	1.663	1.257
Ñeembucú	577	524	-	71
Amambay	615	527	43	53
Canindeyú	1.297	1.254	30	18
Pdte. Hayes	738	510	56	181
Boquerón	335	85	64	188
Alto Paraguay	126	114	2	13

Incluye a los docentes maestros de grado y a los docentes de materias extracurriculares.

Existen docentes que enseñan en más de un departamento y sector por lo que se le contabiliza dentro de cada uno.

Nota: Incluye Educación Indígena.

FUENTE: Ministerio de Educación y Cultura

CUADRO 3.2.3.
EDUCACIÓN ESCOLAR BÁSICA. PRIMER Y SEGUNDO CICLO: DOCENTES
POR ZONA, SEGÚN DEPARTAMENTO. AÑO 2009

DEPARTAMENTO	TOTAL	ZONA	
		URBANA	RURAL
Asunción	3.180	3.180	-
Concepción	1.561	471	1.101
San Pedro	3.345	587	2.785
Cordillera	1.875	624	1.308
Guairá	1.570	509	1.084
Caaguazú	3.314	988	2.358
Caazapá	1.587	243	1.364
Itapúa	2.912	954	2.017
Misiones	856	416	462
Paraguarí	2.059	520	1.579
Alto Paraná	3.279	2.008	1.297
Central	7.367	6.309	1.135
Ñeembucú	577	275	320
Amambay	615	366	252
Canindeyú	1.297	262	1.040
Pdte. Hayes	738	210	541
Boquerón	335	73	265
Alto Paraguay	126	46	8

Incluye a los docentes maestros de grado y a los docentes de materias extracurriculares.

Existen docentes que enseñan en más de un departamento y zona por lo que se le contabiliza dentro de cada uno.

Nota: Incluye Educación Indígena.

FUENTE: Ministerio de Educación y Cultura

● 3. Educación

CUADRO 3.2.4.
EDUCACIÓN ESCOLAR BÁSICA. TERCER CICLO: DOCENTES POR SECTOR,
SEGÚN DEPARTAMENTO. AÑO 2009

DEPARTAMENTO	TOTAL	SECTOR		
		OFICIAL	PRIVADO	PRIVADO SUBVEN- CIONADO
Asunción	3430	1714	1257	928
Concepción	1226	1087	-	248
San Pedro	2549	2471	16	116
Cordillera	1472	1378	42	157
Guairá	1257	1161	17	181
Caaguazú	2784	2645	30	210
Caazapá	1248	1232	-	33
Itapúa	1970	1690	205	314
Misiones	724	679	40	45
Paraguarí	1747	1660	57	145
Alto Paraná	2565	1990	600	202
Central	6449	4508	1569	1503
Ñeembucú	432	396	-	90
Amambay	421	370	40	57
Canindeyú	906	880	24	17
Pdte. Hayes	500	382	55	137
Boquerón	237	54	94	95
Alto Paraguay	65	60	-	7

Existen docentes que enseñan en más de un departamento y sector por lo que se le contabiliza dentro de cada uno.

FUENTE: Ministerio de Educación y Cultura

CUADRO 3.2.5.
EDUCACIÓN ESCOLAR BÁSICA. TERCER CICLO: DOCENTES POR ZONA,
SEGÚN DEPARTAMENTO. AÑO 2009

DEPARTAMENTO	TOTAL	ZONA	
		URBANA	RURAL
Asunción	3430	3430	-
Concepción	1226	603	844
San Pedro	2549	704	2115
Cordillera	1472	829	1019
Guairá	1257	693	796
Caaguazú	2784	1194	2008
Caazapá	1248	309	1053
Itapúa	1970	1168	1247
Misiones	724	488	381
Paraguarí	1747	793	1345
Alto Paraná	2565	1890	912
Central	6449	6011	1125
Ñeembucú	432	306	175
Amambay	421	371	132
Canindeyú	906	258	709
Pdte. Hayes	500	244	340
Boquerón	237	70	173
Alto Paraguay	65	26	39

Existen docentes que enseñan en más de un departamento y zona por lo que se le contabiliza dentro de cada uno.

FUENTE: Ministerio de Educación y Cultura

CUADRO 3.2.6.
EDUCACIÓN ESCOLAR BÁSICA: ALUMNOS MATRICULADOS POR SECTOR Y ZONA,
SEGÚN DEPARTAMENTO Y SEXO. AÑO 2009

DEPARTAMENTO Y SEXO	TOTAL			SECTOR Y ZONA								
	TOTAL	URBANA	RURAL	OFICIAL			PRIVADO			PRIVADO SUBVENCIONADO		
				TOTAL	URBANA	RURAL	TOTAL	URBANA	RURAL	TOTAL	URBANA	RURAL
TOTAL	1.172.111	678.078	494.033	953.152	482.706	470.446	86.821	81.794	5.027	132.138	113.578	18.560
Hombres	600.777	342.503	258.274	491.345	245.168	246.177	44.313	41.731	2.582	65.119	55.604	9.515
Mujeres	571.334	335.575	235.759	461.807	237.538	224.269	42.508	40.063	2.445	67.019	57.974	9.045
ASUNCIÓN	98.261	98.261	-	43.346	43.346	-	25.243	25.243	-	29.672	29.672	-
Hombres	49.235	49.235	-	21.837	21.837	-	12.953	12.953	-	14.445	14.445	-
Mujeres	49.026	49.026	-	21.509	21.509	-	12.290	12.290	-	15.227	15.227	-
CONCEPCIÓN	48.263	18.220	30.043	40.252	11.231	29.021	37	37	-	7.974	6.952	1.022
Hombres	24.818	9.227	15.591	20.881	5.790	15.091	21	21	-	3.916	3.416	500
Mujeres	23.445	8.993	14.452	19.371	5.441	13.930	16	16	-	4.058	3.536	522
SAN PEDRO	86.891	17.616	69.275	83.844	15.331	68.513	493	162	331	2.554	2.123	431
Hombres	45.143	8.924	36.219	43.601	7.784	35.817	262	84	178	1.280	1.056	224
Mujeres	41.748	8.692	33.056	40.243	7.547	32.696	231	78	153	1.274	1.067	207
CORDILLERA	52.160	22.605	29.555	46.871	18.356	28.515	452	265	187	4.837	3.984	853
Hombres	26.991	11.464	15.527	24.391	9.389	15.002	230	130	100	2.370	1.945	425
Mujeres	25.169	11.141	14.028	22.480	8.967	13.513	222	135	87	2.467	2.039	428
GUAIRÁ	37.499	15.017	22.482	33.630	11.758	21.872	197	183	14	3.672	3.076	596
Hombres	19.231	7.621	11.610	17.474	6.184	11.290	91	86	5	1.666	1.351	315
Mujeres	18.268	7.396	10.872	16.156	5.574	10.582	106	97	9	2.006	1.725	281
CAAGUAZÚ	102.657	37.269	65.388	95.536	31.011	64.525	1.043	607	436	6.078	5.651	427
Hombres	52.977	18.846	34.131	49.443	15.743	33.700	498	278	220	3.036	2.825	211
Mujeres	49.680	18.423	31.257	46.093	15.268	30.825	545	329	216	3.042	2.826	216
CAAZAPÁ	36.764	6.340	30.424	35.786	5.439	30.347	10	-	10	968	901	67
Hombres	19.262	3.166	16.096	18.803	2.741	16.062	7	-	7	452	425	27
Mujeres	17.502	3.174	14.328	16.983	2.698	14.285	3	-	3	516	476	40
ITAPÚA	97.850	36.588	61.262	83.734	24.691	59.043	3.995	3.707	288	10.121	8.190	1.931
Hombres	50.708	18.603	32.105	43.691	12.692	30.999	2.075	1.934	141	4.942	3.977	965
Mujeres	47.142	17.985	29.157	40.043	11.999	28.044	1.920	1.773	147	5.179	4.213	966
MISIONES	22.720	13.268	9.452	21.359	11.907	9.452	508	508	-	853	853	-
Hombres	11.700	6.678	5.022	11.050	6.028	5.022	257	257	-	393	393	-
Mujeres	11.020	6.590	4.430	10.309	5.879	4.430	251	251	-	460	460	-
PARAGUARÍ	44.081	15.118	28.963	40.492	11.624	28.868	431	366	65	3.158	3.128	30
Hombres	23.103	7.672	15.431	21.331	5.950	15.381	221	193	28	1.551	1.529	22
Mujeres	20.978	7.446	13.532	19.161	5.674	13.487	210	173	37	1.607	1.599	8
ALTO PARANÁ	142.784	99.580	43.204	120.857	79.707	41.150	15.326	14.618	708	6.601	5.255	1.346
Hombres	72.839	50.251	22.588	61.813	40.293	21.520	7.847	7.477	370	3.179	2.481	698
Mujeres	69.945	49.329	20.616	59.044	39.414	19.630	7.479	7.141	338	3.422	2.774	648
CENTRAL	292.719	252.348	40.371	217.886	182.664	35.222	33.859	32.840	1.019	40.974	36.844	4.130
Hombres	148.694	127.829	20.865	111.138	92.944	18.194	17.170	16.641	529	20.386	18.244	2.142
Mujeres	144.025	124.519	19.506	106.748	89.720	17.028	16.689	16.199	490	20.588	18.600	1.988
ÑEEMBUCÚ	13.133	8.179	4.954	11.325	6.371	4.954	-	-	-	1.808	1.808	-
Hombres	6.707	4.148	2.559	5.762	3.203	2.559	-	-	-	945	945	-
Mujeres	6.426	4.031	2.395	5.563	3.168	2.395	-	-	-	863	863	-
AMAMBAY	22.676	15.111	7.565	19.162	12.086	7.076	1.151	980	171	2.363	2.045	318
Hombres	11.332	7.397	3.935	9.619	5.911	3.708	590	502	88	1.123	984	139
Mujeres	11.344	7.714	3.630	9.543	6.175	3.368	561	478	83	1.240	1.061	179
CANINDEYÚ	39.864	11.157	28.707	38.755	10.128	28.627	634	634	-	475	395	80
Hombres	20.645	5.576	15.069	20.094	5.069	15.025	318	318	-	233	189	44
Mujeres	19.219	5.581	13.638	18.661	5.059	13.602	316	316	-	242	206	36
PDTE. HAYES	21.060	7.465	13.595	14.556	5.097	9.459	1.470	637	833	5.034	1.731	3.303
Hombres	10.887	3.841	7.046	7.515	2.628	4.887	760	333	427	2.612	880	1.732
Mujeres	10.173	3.624	6.549	7.041	2.469	4.572	710	304	406	2.422	851	1.571

● 3. Educación

CUADRO 3.2.6. (Continuación) Año 2009

DEPARTAMEN- TO Y SEXO	TOTAL		SECTOR Y ZONA									
	TOTAL	URBANA	RURAL	OFICIAL		PRIVADO		PRIVADO SUBVENCIONADO				
				TOTAL	URBANA	RURAL	TOTAL	URBANA	RURAL	TOTAL	URBANA	RURAL
BOQUERÓN	9.224	2.483	6.741	2.645	825	1.820	1.958	1.007	951	4.621	651	3.970
Hombres	4.695	1.237	3.458	1.314	382	932	1.009	524	485	2.372	331	2.041
Mujeres	4.529	1.246	3.283	1.331	443	888	949	483	466	2.249	320	1.929
ALTO PARAGUAY	3.505	1.453	2.052	3.116	1.134	1.982	14	-	14	375	319	56
Hombres	1.810	788	1.022	1.588	600	988	4	-	4	218	188	30
Mujeres	1.695	665	1.030	1.528	534	994	10	-	10	157	131	26

Nota: Incluye Educación Indígena.

FUENTE: Anuario 2009. Ministerio de Educación y Cultura

EDUCACIÓN ESCOLAR BÁSICA: ALUMNOS MATRICULADOS POR ZONA Y SECTOR. AÑO 2009

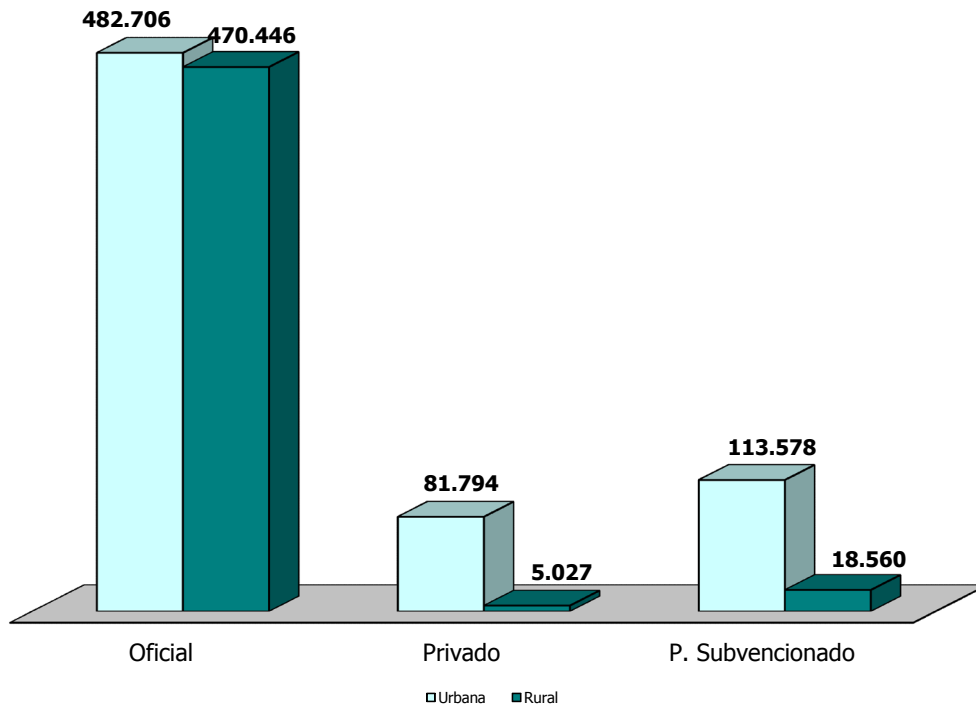

Cuadro 3.2.6

CUADRO 3.2.7.
EDUCACIÓN ESCOLAR BÁSICA: ALUMNOS MATRICULADOS POR GRADO,
SEGÚN DEPARTAMENTO Y SECTOR. AÑO 2009

DEPARTAMENTO Y SECTOR	TOTAL	GRADO								
		1°	2°	3°	4°	5°	6°	7°	8°	9°
TOTAL	1.172.111	156.614	141.910	143.980	139.329	135.833	132.907	119.932	106.342	95.264
Oficial	953.152	127.650	115.676	118.089	114.342	111.454	108.588	96.648	84.892	75.813
Privado	86.821	11.617	10.589	10.271	9.795	9.513	9.368	9.134	8.640	7.894
P. Subvencionado	132.138	17.347	15.645	15.620	15.192	14.866	14.951	14.150	12.810	11.557
ASUNCIÓN	98.261	11.232	10.173	10.446	10.395	10.354	10.952	12.019	11.645	11.045
Oficial	43.346	4.529	4.013	4.325	4.267	4.265	4.737	5.854	5.740	5.616
Privado	25.243	2.885	2.734	2.717	2.741	2.736	2.737	2.931	2.962	2.800
P. Subvencionado	29.672	3.818	3.426	3.404	3.387	3.353	3.478	3.234	2.943	2.629
CONCEPCIÓN	48.263	6.592	5.862	6.068	5.925	5.792	5.535	4.779	4.081	3.629
Oficial	40.252	5.477	4.904	5.134	4.993	4.824	4.591	4.000	3.359	2.970
Privado	37	14	11	12	-	-	-	-	-	-
P. Subvencionado	7.974	1.101	947	922	932	968	944	779	722	659
SAN PEDRO	86.891	12.219	10.980	11.456	10.916	10.355	9.660	8.208	6.978	6.119
Oficial	83.844	11.840	10.632	11.104	10.572	10.021	9.327	7.852	6.670	5.826
Privado	493	93	66	69	66	72	63	24	19	21
P. Subvencionado	2.554	286	282	283	278	262	270	332	289	272
CORDILLERA	52.160	6.600	6.022	6.044	6.113	6.102	6.138	5.693	5.036	4.412
Oficial	46.871	5.886	5.377	5.401	5.467	5.471	5.539	5.157	4.552	4.021
Privado	452	71	53	41	45	35	31	44	75	57
P. Subvencionado	4.837	643	592	602	601	596	568	492	409	334
GUAIRÁ	37.499	5.069	4.525	4.634	4.288	4.461	4.385	3.747	3.296	3.094
Oficial	33.630	4.614	4.103	4.198	3.900	4.045	4.001	3.231	2.861	2.677
Privado	197	36	28	28	28	29	15	18	11	4
P. Subvencionado	3.672	419	394	408	360	387	369	498	424	413
CAAGUAZÚ	102.657	13.620	12.801	12.778	12.277	12.007	11.767	10.251	9.146	8.010
Oficial	95.536	12.587	11.887	11.905	11.511	11.189	10.966	9.592	8.507	7.392
Privado	1.043	175	153	147	109	118	121	72	79	69
P. Subvencionado	6.078	858	761	726	657	700	680	587	560	549
CAAZAPÁ	36.764	5.359	4.719	4.713	4.816	4.316	4.011	3.343	2.940	2.547
Oficial	35.786	5.245	4.598	4.598	4.693	4.198	3.890	3.240	2.849	2.475
Privado	10	1	5	1	-	3	-	-	-	-
P. Subvencionado	968	113	116	114	123	115	121	103	91	72
ITAPÚA	97.850	14.856	12.840	13.191	12.246	11.545	10.750	8.785	7.384	6.253
Oficial	83.734	12.847	11.067	11.412	10.562	9.963	9.199	7.342	6.108	5.234
Privado	3.995	596	537	493	487	419	426	380	367	290
P. Subvencionado	10.121	1.413	1.236	1.286	1.197	1.163	1.125	1.063	909	729
MISIONES	22.720	2.905	2.628	2.863	2.691	2.613	2.634	2.352	2.088	1.946
Oficial	21.359	2.743	2.480	2.709	2.549	2.488	2.483	2.200	1.929	1.778
Privado	508	74	72	62	53	59	57	49	38	44
P. Subvencionado	853	88	76	92	89	66	94	103	121	124
PARAGUARÍ	44.081	5.589	5.009	5.036	5.113	5.306	5.140	4.729	4.344	3.815
Oficial	40.492	5.181	4.628	4.684	4.757	4.936	4.761	4.272	3.873	3.400
Privado	431	58	46	48	45	47	41	43	49	54
P. Subvencionado	3.158	350	335	304	311	323	338	414	422	361
ALTO PARANÁ	142.784	19.938	18.023	18.200	17.284	16.446	15.769	13.848	12.180	11.096
Oficial	120.857	16.968	15.275	15.566	14.739	14.081	13.349	11.635	10.116	9.128
Privado	15.326	2.121	1.949	1.878	1.789	1.640	1.676	1.522	1.394	1.357
P. Subvencionado	6.601	849	799	756	756	725	744	691	670	611
CENTRAL	292.719	36.402	33.500	33.731	33.328	33.881	34.174	32.396	29.169	26.138
Oficial	217.886	26.338	24.448	24.995	24.865	25.595	25.921	24.363	21.813	19.548
Privado	33.859	4.820	4.305	4.073	3.839	3.767	3.621	3.495	3.177	2.762
P. Subvencionado	40.974	5.244	4.747	4.663	4.624	4.519	4.632	4.538	4.179	3.828
ÑEEMBUCÚ	13.133	1.636	1.460	1.559	1.511	1.564	1.607	1.391	1.255	1.150
Oficial	11.325	1.452	1.295	1.399	1.365	1.379	1.416	1.123	996	900
Privado	-	-	-	-	-	-	-	-	-	-
P. Subvencionado	1.808	184	165	160	146	185	191	268	259	250
AMAMBAY	22.676	3.412	3.115	2.933	2.852	2.668	2.461	1.995	1.725	1.515
Oficial	19.162	2.932	2.627	2.501	2.429	2.256	2.098	1.661	1.412	1.246
Privado	1.151	175	181	172	147	128	112	88	68	80

● 3. Educación

CUADRO 3.2.7. (Continuación) Año 2009

DEPARTAMEN- TO Y SECTOR	TOTAL	GRADO								
		1°	2°	3°	4°	5°	6°	7°	8°	9°
P. Subvencionado	2.363	305	307	260	276	284	251	246	245	189
CANINDEYÚ	39.864	5.921	5.460	5.370	5.258	4.658	4.360	3.553	2.820	2.464
Oficial	38.755	5.760	5.315	5.221	5.114	4.531	4.217	3.464	2.747	2.386
Privado	634	89	89	91	83	76	81	49	36	40
P. Subvencionado	475	72	56	58	61	51	62	40	37	38
PDTE. HAYES	21.060	3.312	2.996	2.974	2.574	2.335	2.309	1.798	1.423	1.339
Oficial	14.556	2.298	2.150	1.989	1.774	1.591	1.540	1.240	1.028	946
Privado	1.470	226	178	201	161	169	164	144	125	102
P. Subvencionado	5.034	788	668	784	639	575	605	414	270	291
BOQUERÓN	9.224	1.408	1.246	1.426	1.288	1.056	912	737	628	523
Oficial	2.645	476	384	441	372	296	259	145	148	124
Privado	1.958	181	180	235	199	213	221	275	240	214
P. Subvencionado	4.621	751	682	750	717	547	432	317	240	185
ALTO PARAGUAY	3.505	544	551	558	454	374	343	308	204	169
Oficial	3.116	477	493	507	413	325	294	277	184	146
Privado	14	2	2	3	3	2	2	-	-	-
P. Subvencionado	375	65	56	48	38	47	47	31	20	23

Nota: Incluye Educación Indígena.

FUENTE: Anuario 2009. Ministerio de Educación y Cultura

CUADRO 3.2.8.
EDUCACIÓN ESCOLAR BÁSICA: ALUMNOS MATRICULADOS POR GRADO, SEGÚN DEPARTAMENTO Y SEXO. AÑO 2009

DEPARTAMEN- TO Y SEXO	TOTAL	GRADO								
		1°	2°	3°	4°	5°	6°	7°	8°	9°
TOTAL	1.172.111	156.614	141.910	143.980	139.329	135.833	132.907	119.932	106.342	95.264
Hombres	600.777	81.978	74.074	75.322	72.355	69.401	66.989	60.671	52.824	47.163
Mujeres	571.334	74.636	67.836	68.658	66.974	66.432	65.918	59.261	53.518	48.101
ASUNCIÓN	98.261	11.232	10.173	10.446	10.395	10.354	10.952	12.019	11.645	11.045
Hombres	49.235	5.757	5.107	5.276	5.242	5.245	5.457	6.014	5.708	5.429
Mujeres	49.026	5.475	5.066	5.170	5.153	5.109	5.495	6.005	5.937	5.616
CONCEPCIÓN	48.263	6.592	5.862	6.068	5.925	5.792	5.535	4.779	4.081	3.629
Hombres	24.818	3.453	3.082	3.228	3.047	3.029	2.734	2.436	2.060	1.749
Mujeres	23.445	3.139	2.780	2.840	2.878	2.763	2.801	2.343	2.021	1.880
SAN PEDRO	86.891	12.219	10.980	11.456	10.916	10.355	9.660	8.208	6.978	6.119
Hombres	45.143	6.390	5.751	6.071	5.722	5.355	4.894	4.261	3.489	3.210
Mujeres	41.748	5.829	5.229	5.385	5.194	5.000	4.766	3.947	3.489	2.909
CORDILLERA	52.160	6.600	6.022	6.044	6.113	6.102	6.138	5.693	5.036	4.412
Hombres	26.991	3.475	3.117	3.224	3.225	3.133	3.164	2.958	2.517	2.178
Mujeres	25.169	3.125	2.905	2.820	2.888	2.969	2.974	2.735	2.519	2.234
GUAIRÁ	37.499	5.069	4.525	4.634	4.288	4.461	4.385	3.747	3.296	3.094
Hombres	19.231	2.672	2.376	2.397	2.252	2.291	2.173	1.912	1.638	1.520
Mujeres	18.268	2.397	2.149	2.237	2.036	2.170	2.212	1.835	1.658	1.574
CAAGUAZÚ	102.657	13.620	12.801	12.778	12.277	12.007	11.767	10.251	9.146	8.010
Hombres	52.977	7.041	6.733	6.795	6.448	6.132	6.031	5.184	4.601	4.012
Mujeres	49.680	6.579	6.068	5.983	5.829	5.875	5.736	5.067	4.545	3.998
CAAZAPÁ	36.764	5.359	4.719	4.713	4.816	4.316	4.011	3.343	2.940	2.547
Hombres	19.262	2.868	2.451	2.511	2.607	2.281	2.016	1.778	1.488	1.262
Mujeres	17.502	2.491	2.268	2.202	2.209	2.035	1.995	1.565	1.452	1.285

CUADRO 3.2.8. (Continuación) Año 2009

DEPARTAMEN- TO Y SEXO	TOTAL	GRADO								
		1°	2°	3°	4°	5°	6°	7°	8°	9°
ITAPÚA	97.850	14.856	12.840	13.191	12.246	11.545	10.750	8.785	7.384	6.253
Hombres	50.708	7.837	6.703	7.001	6.437	5.910	5.424	4.550	3.705	3.141
Mujeres	47.142	7.019	6.137	6.190	5.809	5.635	5.326	4.235	3.679	3.112
MISIONES	22.720	2.905	2.628	2.863	2.691	2.613	2.634	2.352	2.088	1.946
Hombres	11.700	1.573	1.375	1.490	1.415	1.367	1.311	1.203	992	974
Mujeres	11.020	1.332	1.253	1.373	1.276	1.246	1.323	1.149	1.096	972
PARAGUARÍ	44.081	5.589	5.009	5.036	5.113	5.306	5.140	4.729	4.344	3.815
Hombres	23.103	2.925	2.672	2.724	2.714	2.795	2.657	2.438	2.248	1.930
Mujeres	20.978	2.664	2.337	2.312	2.399	2.511	2.483	2.291	2.096	1.885
ALTO PARANÁ	142.784	19.938	18.023	18.200	17.284	16.446	15.769	13.848	12.180	11.096
Hombres	72.839	10.407	9.547	9.427	8.860	8.386	7.833	6.928	6.049	5.402
Mujeres	69.945	9.531	8.476	8.773	8.424	8.060	7.936	6.920	6.131	5.694
CENTRAL	292.719	36.402	33.500	33.731	33.328	33.881	34.174	32.396	29.169	26.138
Hombres	148.694	19.176	17.395	17.430	17.191	17.037	17.187	16.034	14.368	12.876
Mujeres	144.025	17.226	16.105	16.301	16.137	16.844	16.987	16.362	14.801	13.262
ÑEEMBUCÚ	13.133	1.636	1.460	1.559	1.511	1.564	1.607	1.391	1.255	1.150
Hombres	6.707	863	761	796	780	818	826	689	582	592
Mujeres	6.426	773	699	763	731	746	781	702	673	558
AMAMBAY	22.676	3.412	3.115	2.933	2.852	2.668	2.461	1.995	1.725	1.515
Hombres	11.332	1.766	1.626	1.485	1.439	1.368	1.222	953	810	663
Mujeres	11.344	1.646	1.489	1.448	1.413	1.300	1.239	1.042	915	852
CANINDEYÚ	39.864	5.921	5.460	5.370	5.258	4.658	4.360	3.553	2.820	2.464
Hombres	20.645	3.048	2.845	2.838	2.790	2.352	2.238	1.846	1.452	1.236
Mujeres	19.219	2.873	2.615	2.532	2.468	2.306	2.122	1.707	1.368	1.228
PDTE. HAYES	21.060	3.312	2.996	2.974	2.574	2.335	2.309	1.798	1.423	1.339
Hombres	10.887	1.733	1.600	1.596	1.292	1.206	1.173	941	689	657
Mujeres	10.173	1.579	1.396	1.378	1.282	1.129	1.136	857	734	682
BOQUERÓN	9.224	1.408	1.246	1.426	1.288	1.056	912	737	628	523
Hombres	4.695	716	638	757	668	506	466	381	326	237
Mujeres	4.529	692	608	669	620	550	446	356	302	286
ALTO PARAGUAY	3.505	544	551	558	454	374	343	308	204	169
Hombres	1.810	278	295	276	226	190	183	165	102	95
Mujeres	1.695	266	256	282	228	184	160	143	102	74

Nota: Incluye Educación Indígena.

FUENTE: Anuario 2009. Ministerio de Educación y Cultura

● 3. Educación

CUADRO 3.2.9.
EDUCACIÓN ESCOLAR BÁSICA: ALUMNOS MATRICULADOS POR GRADO,
SEGÚN DEPARTAMENTO Y ZONA. AÑO 2009

DEPARTAMENTO Y ZONA	TOTAL	GRADO								
		1°	2°	3°	4°	5°	6°	7°	8°	9°
TOTAL	1.172.111	156.614	141.910	143.980	139.329	135.833	132.907	119.932	106.342	95.264
Urbana	678.078	83.519	75.834	76.804	75.410	75.422	75.967	77.879	71.752	65.491
Rural	494.033	73.095	66.076	67.176	63.919	60.411	56.940	42.053	34.590	29.773
ASUNCIÓN	98.261	11.232	10.173	10.446	10.395	10.354	10.952	12.019	11.645	11.045
Urbana	98.261	11.232	10.173	10.446	10.395	10.354	10.952	12.019	11.645	11.045
Rural	-	-	-	-	-	-	-	-	-	-
CONCEPCIÓN	48.263	6.592	5.862	6.068	5.925	5.792	5.535	4.779	4.081	3.629
Urbana	18.220	2.343	1.986	2.044	2.063	2.051	2.028	2.087	1.886	1.732
Rural	30.043	4.249	3.876	4.024	3.862	3.741	3.507	2.692	2.195	1.897
SAN PEDRO	86.891	12.219	10.980	11.456	10.916	10.355	9.660	8.208	6.978	6.119
Urbana	17.616	2.360	2.006	2.089	2.016	1.893	1.709	2.010	1.776	1.757
Rural	69.275	9.859	8.974	9.367	8.900	8.462	7.951	6.198	5.202	4.362
CORDILLERA	52.160	6.600	6.022	6.044	6.113	6.102	6.138	5.693	5.036	4.412
Urbana	22.605	2.491	2.326	2.340	2.408	2.451	2.435	3.017	2.730	2.407
Rural	29.555	4.109	3.696	3.704	3.705	3.651	3.703	2.676	2.306	2.005
GUAIRÁ	37.499	5.069	4.525	4.634	4.288	4.461	4.385	3.747	3.296	3.094
Urbana	15.017	1.710	1.561	1.575	1.533	1.663	1.552	1.906	1.808	1.709
Rural	22.482	3.359	2.964	3.059	2.755	2.798	2.833	1.841	1.488	1.385
CAAGUAZÚ	102.657	13.620	12.801	12.778	12.277	12.007	11.767	10.251	9.146	8.010
Urbana	37.269	4.581	4.148	4.169	4.016	4.035	4.098	4.342	4.131	3.749
Rural	65.388	9.039	8.653	8.609	8.261	7.972	7.669	5.909	5.015	4.261
CAAZAPÁ	36.764	5.359	4.719	4.713	4.816	4.316	4.011	3.343	2.940	2.547
Urbana	6.340	840	686	711	740	695	650	712	690	616
Rural	30.424	4.519	4.033	4.002	4.076	3.621	3.361	2.631	2.250	1.931
ITAPÚA	97.850	14.856	12.840	13.191	12.246	11.545	10.750	8.785	7.384	6.253
Urbana	36.588	4.825	4.124	4.230	3.964	3.935	3.958	4.279	3.838	3.435
Rural	61.262	10.031	8.716	8.961	8.282	7.610	6.792	4.506	3.546	2.818
MISIONES	22.720	2.905	2.628	2.863	2.691	2.613	2.634	2.352	2.088	1.946
Urbana	13.268	1.601	1.447	1.572	1.466	1.463	1.430	1.523	1.445	1.321
Rural	9.452	1.304	1.181	1.291	1.225	1.150	1.204	829	643	625
PARAGUARÍ	44.081	5.589	5.009	5.036	5.113	5.306	5.140	4.729	4.344	3.815
Urbana	15.118	1.617	1.462	1.494	1.504	1.648	1.674	2.040	1.929	1.750
Rural	28.963	3.972	3.547	3.542	3.609	3.658	3.466	2.689	2.415	2.065
ALTO PARANÁ	142.784	19.938	18.023	18.200	17.284	16.446	15.769	13.848	12.180	11.096
Urbana	99.580	13.228	12.097	12.265	11.711	11.132	10.966	10.369	9.264	8.548
Rural	43.204	6.710	5.926	5.935	5.573	5.314	4.803	3.479	2.916	2.548
CENTRAL	292.719	36.402	33.500	33.731	33.328	33.881	34.174	32.396	29.169	26.138
Urbana	252.348	30.896	28.346	28.496	28.389	28.954	29.374	28.456	26.088	23.349
Rural	40.371	5.506	5.154	5.235	4.939	4.927	4.800	3.940	3.081	2.789
ÑEEMBUCÚ	13.133	1.636	1.460	1.559	1.511	1.564	1.607	1.391	1.255	1.150
Urbana	8.179	923	844	866	800	908	919	1.045	1.005	869
Rural	4.954	713	616	693	711	656	688	346	250	281
AMAMBAY	22.676	3.412	3.115	2.933	2.852	2.668	2.461	1.995	1.725	1.515
Urbana	15.111	1.868	1.785	1.716	1.742	1.764	1.649	1.683	1.529	1.375
Rural	7.565	1.544	1.330	1.217	1.110	904	812	312	196	140
CANINDEYÚ	39.864	5.921	5.460	5.370	5.258	4.658	4.360	3.553	2.820	2.464
Urbana	11.157	1.547	1.382	1.379	1.346	1.238	1.247	1.165	958	895
Rural	28.707	4.374	4.078	3.991	3.912	3.420	3.113	2.388	1.862	1.569
PDTE. HAYES	21.060	3.312	2.996	2.974	2.574	2.335	2.309	1.798	1.423	1.339
Urbana	7.465	951	955	856	799	799	891	820	715	679
Rural	13.595	2.361	2.041	2.118	1.775	1.536	1.418	978	708	660

CUADRO 3.2.9. (Continuación) Año 2009

DEPARTAMEN- TO Y ZONA	TOTAL	GRADO								
		1°	2°	3°	4°	5°	6°	7°	8°	9°
BOQUERÓN	9.224	1.408	1.246	1.426	1.288	1.056	912	737	628	523
Urbana	2.483	294	277	355	332	276	280	266	228	175
Rural	6.741	1.114	969	1.071	956	780	632	471	400	348
ALTO PARAGUAY	3.505	544	551	558	454	374	343	308	204	169
Urbana	1.453	212	229	201	186	163	155	140	87	80
Rural	2.052	332	322	357	268	211	188	168	117	89

Nota: Incluye Educación Indígena.

FUENTE: Anuario 2009. Ministerio de Educación y Cultura

**EDUCACIÓN ESCOLAR BÁSICA: ALUMNOS MATRICULADOS (miles)
POR GRADO, SEGÚN ZONA.
AÑO 2009**

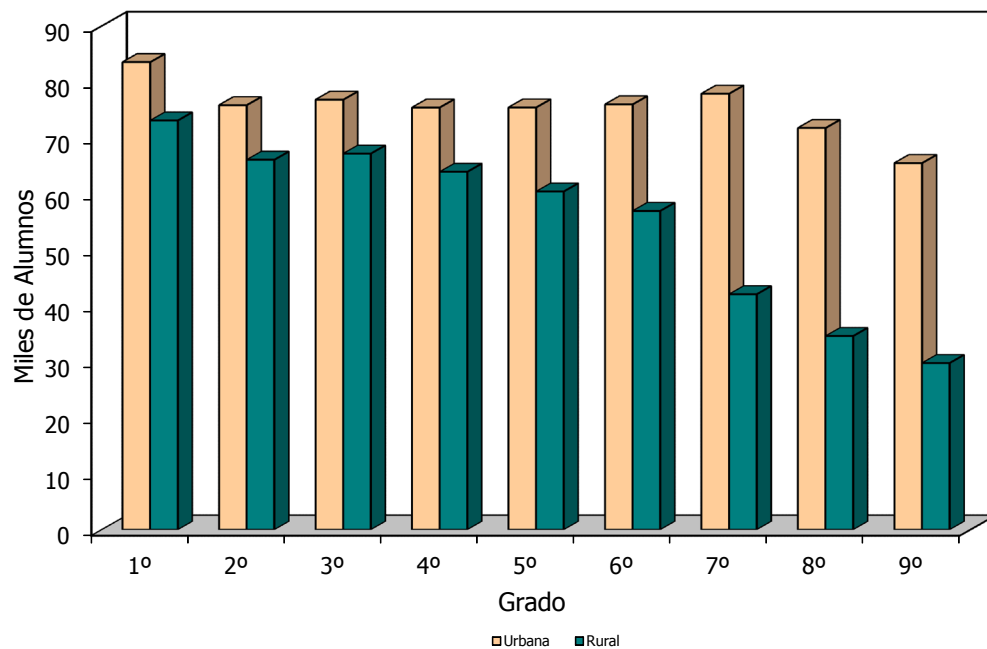

Cuadro 3.2.9

3. Educación

CUADRO 3.2.10. EDUCACIÓN ESCOLAR BÁSICA: ALUMNOS MATRICULADOS POR EDAD, SEGÚN DEPARTAMENTO Y SEXO. AÑO 2009

DEPARTAMEN- TO Y SEXO	EDAD																	
	TOTAL	-6	6	7	8	9	10	11	12	13	14	15	16	17	18 y más			
TOTAL	1.172.111	5.763	105.190	119.027	121.767	127.591	128.424	130.536	129.791	122.531	103.091	50.388	17.752	6.346	3.914			
Hombres	600.777	2.734	53.093	60.367	62.152	64.943	65.470	66.570	66.544	62.461	53.002	27.097	10.275	3.813	2.256			
Mujeres	571.334	3.029	52.097	58.660	59.615	62.648	62.954	63.966	63.247	60.070	50.089	23.291	7.477	2.533	1.658			
ASUNCIÓN	98.261	225	7.813	9.377	9.369	10.123	10.157	10.444	11.269	11.815	10.688	4.795	1.397	476	313			
Hombres	49.235	89	3.900	4.726	4.722	5.007	5.122	5.251	5.640	5.795	5.364	2.412	766	262	179			
Mujeres	49.026	136	3.913	4.651	4.647	5.116	5.035	5.193	5.629	6.020	5.324	2.383	631	214	134			
CONCEPCIÓN	48.263	220	4.231	4.892	5.070	5.317	5.268	5.324	5.381	4.905	4.216	2.106	887	300	146			
Hombres	24.818	85	2.151	2.462	2.575	2.889	2.731	2.727	2.806	2.533	2.132	1.116	529	193	89			
Mujeres	23.445	135	2.080	2.430	2.495	2.628	2.537	2.597	2.575	2.372	2.084	990	358	107	57			
SAN PEDRO	86.891	462	8.014	8.941	9.163	9.572	9.577	9.586	9.679	8.671	6.991	3.763	1.518	554	400			
Hombres	45.143	222	4.033	4.447	4.742	4.932	4.850	4.936	5.026	4.545	3.742	2.137	929	362	240			
Mujeres	41.748	240	3.981	4.494	4.421	4.640	4.727	4.650	4.653	4.126	3.249	1.626	589	192	160			
CORDILLERA	52.160	256	4.802	5.367	5.280	5.742	5.671	6.029	5.681	5.488	4.674	2.155	650	245	120			
Hombres	26.991	111	2.405	2.730	2.706	3.000	2.949	3.110	2.993	2.830	2.397	1.147	394	152	67			
Mujeres	25.169	145	2.397	2.637	2.574	2.742	2.722	2.919	2.688	2.658	2.277	1.008	256	93	53			
GUAIRÁ	37.499	151	3.387	3.730	4.057	4.092	4.174	4.223	4.037	3.678	3.230	1.774	598	239	129			
Hombres	19.231	78	1.709	1.934	1.983	2.125	2.142	2.141	2.046	1.866	1.689	943	356	143	76			
Mujeres	18.268	73	1.678	1.796	2.074	1.967	2.032	2.082	1.991	1.812	1.541	831	242	96	53			
CAAGUAZÚ	102.657	323	9.373	10.528	10.759	11.250	11.364	11.846	11.521	10.507	8.556	4.142	1.566	566	356			
Hombres	52.977	147	4.686	5.369	5.435	5.775	5.776	6.111	5.978	5.408	4.487	2.277	959	355	214			
Mujeres	49.680	176	4.687	5.159	5.324	5.475	5.588	5.735	5.543	5.099	4.069	1.865	607	211	142			
CAAZAPÁ	36.764	170	3.305	3.893	3.918	3.981	4.053	3.847	3.862	3.676	3.055	1.747	760	303	194			
Hombres	19.262	74	1.705	1.968	2.052	2.004	2.144	1.975	2.036	1.913	1.610	1.007	468	189	117			
Mujeres	17.502	96	1.600	1.925	1.866	1.977	1.909	1.872	1.826	1.763	1.445	740	292	114	77			
ITAPÚA	97.850	574	9.762	10.343	10.722	10.737	10.829	11.247	10.514	9.541	7.714	3.774	1.345	466	282			
Hombres	50.708	278	4.896	5.305	5.501	5.478	5.498	5.716	5.450	5.046	4.101	2.161	830	278	170			
Mujeres	47.142	296	4.866	5.038	5.221	5.259	5.331	5.531	5.064	4.495	3.613	1.613	515	188	112			
MISIONES	22.720	51	2.207	2.323	2.265	2.473	2.531	2.447	2.564	2.353	2.010	924	385	112	75			
Hombres	11.700	31	1.128	1.164	1.194	1.246	1.310	1.236	1.324	1.215	990	523	218	79	42			
Mujeres	11.020	20	1.079	1.159	1.071	1.227	1.221	1.211	1.240	1.138	1.020	401	167	33	33			
PARAGUARÍ	44.081	209	4.237	4.231	4.420	4.696	4.911	5.037	4.771	4.687	3.952	1.945	608	232	145			
Hombres	23.103	97	2.138	2.181	2.305	2.503	2.542	2.632	2.517	2.395	2.092	1.077	375	157	92			
Mujeres	20.978	112	2.099	2.050	2.115	2.193	2.369	2.405	2.254	2.292	1.860	868	233	75	53			
ALTO PARANÁ	142.784	1.040	13.178	14.882	15.163	16.040	15.573	15.292	15.257	14.315	12.055	6.170	2.379	914	526			
Hombres	72.839	505	6.662	7.552	7.735	8.064	7.929	7.734	7.713	7.305	6.177	3.314	1.335	540	274			
Mujeres	69.945	535	6.516	7.330	7.428	7.976	7.644	7.558	7.544	7.010	5.878	2.856	1.044	374	252			

CUADRO 3.2.10. (Continuación) Año 2009

DEPARTAMENTO Y SEXO	EDAD																
	TOTAL	-6	6	7	8	9	10	11	12	13	14	15	16	17	18 y más		
CENTRAL	292.719	1.665	25.932	29.390	29.746	31.600	32.090	32.890	33.077	31.780	26.921	12.327	3.725	1.114	462		
Hombres	148.694	803	13.209	14.976	15.170	16.012	16.253	16.615	16.722	15.910	13.548	6.514	2.045	641	276		
Mujeres	144.025	862	12.723	14.414	14.576	15.588	15.837	16.275	16.355	15.870	13.373	5.813	1.680	473	186		
NIEEMBUCÚ	13.133	54	1.182	1.207	1.351	1.378	1.476	1.487	1.551	1.401	1.109	590	195	85	67		
Hombres	6.707	36	582	606	706	678	727	791	783	694	588	310	119	51	36		
Mujeres	6.426	18	600	601	645	700	749	696	768	707	521	280	76	34	31		
AMAMBAY	22.676	123	1.807	2.192	2.497	2.358	2.495	2.614	2.513	2.316	1.978	983	464	178	158		
Hombres	11.332	58	914	1.077	1.238	1.201	1.263	1.338	1.256	1.169	973	450	229	92	74		
Mujeres	11.344	65	893	1.115	1.259	1.157	1.232	1.276	1.257	1.147	1.005	533	235	86	84		
CANINDEYÚ	39.864	120	3.505	4.459	4.376	4.432	4.351	4.426	4.423	3.950	3.182	1.524	633	259	224		
Hombres	20.645	63	1.727	2.237	2.222	2.286	2.228	2.308	2.332	2.047	1.670	852	383	162	128		
Mujeres	19.219	57	1.778	2.222	2.154	2.146	2.123	2.118	2.091	1.903	1.512	672	250	97	96		
PDTE. HAYES	21.060	85	1.694	2.088	2.261	2.382	2.368	2.386	2.261	2.127	1.657	956	393	181	221		
Hombres	10.887	43	861	1.065	1.168	1.234	1.208	1.261	1.193	1.098	847	486	204	87	132		
Mujeres	10.173	42	833	1.023	1.093	1.148	1.160	1.125	1.068	1.029	810	470	189	94	89		
BOQUERÓN	9.224	24	514	823	929	1.038	1.147	1.018	1.040	979	837	533	186	92	64		
Hombres	4.695	9	263	394	477	528	602	480	521	518	443	278	100	52	30		
Mujeres	4.529	15	251	429	452	510	545	538	519	461	394	255	86	40	34		
ALTO PARAGUAY	3.505	11	247	361	421	380	389	393	390	342	266	180	63	30	32		
Hombres	1.810	5	124	174	221	181	196	208	208	174	152	93	36	18	20		
Mujeres	1.695	6	123	187	200	199	193	185	182	168	114	87	27	12	12		
ALTO PARAGUAY	3.510	13	251	379	401	412	423	389	342	339	287	140	74	31	29		
Hombres	1.798	2	124	200	201	186	224	201	185	188	142	70	43	14	18		
Mujeres	1.712	11	127	179	200	226	199	188	157	151	145	70	31	17	11		

Nota: Incluye Educación Indígena.

FUENTE: Anuario 2009. Ministerio de Educación y Cultura

3. Educación

CUADRO 3.2.11. EDUCACIÓN ESCOLAR BÁSICA: ALUMNOS MATRICULADOS POR EDAD, SEGÚN DEPARTAMENTO Y ZONA. AÑO 2009

DEPARTAMEN- TO Y ZONA	TOTAL	EDAD																
		-6	6	7	8	9	10	11	12	13	14	15	16	17	18 y más			
TOTAL	1.172.111	5.763	105.190	119.027	121.767	127.591	128.424	130.536	129.791	122.531	103.091	50.388	17.752	6.346	3.914			
Urbana	678.078	3.523	59.554	66.200	67.198	71.394	71.480	73.599	76.522	76.283	66.522	30.653	9.974	3.420	1.756			
Rural	494.033	2.240	45.636	52.827	54.569	56.197	56.944	56.937	53.269	46.248	36.569	19.735	7.778	2.926	2.158			
ASUNCIÓN	98.261	225	7.813	9.377	9.369	10.123	10.157	10.444	11.269	11.815	10.688	4.795	1.397	476	313			
Urbana	98.261	225	7.813	9.377	9.369	10.123	10.157	10.444	11.269	11.815	10.688	4.795	1.397	476	313			
Rural	-	-	-	-	-	-	-	-	-	-	-	-	-	-	-			
CONCEPCIÓN	48.263	220	4.231	4.892	5.070	5.317	5.268	5.324	5.381	4.905	4.216	2.106	887	300	146			
Urbana	18.220	83	1.631	1.762	1.786	1.892	1.924	1.904	2.001	1.966	1.830	904	357	127	53			
Rural	30.043	137	2.600	3.130	3.284	3.425	3.344	3.420	3.380	2.939	2.386	1.202	530	173	93			
SAN PEDRO	86.891	462	8.014	8.941	9.163	9.572	9.577	9.586	9.679	8.671	6.991	3.763	1.518	554	400			
Urbana	17.616	117	1.566	1.744	1.807	1.865	1.756	1.793	2.025	1.977	1.751	745	297	114	59			
Rural	69.275	345	6.448	7.197	7.356	7.707	7.821	7.793	7.654	6.694	5.240	3.018	1.221	440	341			
CORDILLERA	52.160	256	4.802	5.367	5.280	5.742	5.671	6.029	5.681	5.488	4.674	2.155	650	245	120			
Urbana	22.605	143	1.874	2.086	2.059	2.346	2.253	2.452	2.617	2.788	2.463	1.092	277	104	51			
Rural	29.555	113	2.928	3.281	3.221	3.396	3.418	3.577	3.064	2.700	2.211	1.063	373	141	69			
GUAIRÁ	37.499	151	3.387	3.730	4.057	4.092	4.174	4.223	4.037	3.678	3.230	1.774	598	239	129			
Urbana	15.017	75	1.211	1.263	1.459	1.471	1.509	1.595	1.699	1.757	1.647	853	289	124	65			
Rural	22.482	76	2.176	2.467	2.598	2.621	2.665	2.628	2.338	1.921	1.583	921	309	115	64			
CAAGUAZÚ	102.657	323	9.373	10.528	10.759	11.250	11.364	11.846	11.521	10.507	8.556	4.142	1.566	566	356			
Urbana	37.269	106	3.371	3.630	3.582	3.789	3.849	4.091	4.332	4.340	3.717	1.554	546	225	137			
Rural	65.388	217	6.002	6.898	7.177	7.461	7.515	7.755	7.189	6.167	4.839	2.588	1.020	341	219			
CAAZAPÁ	36.764	170	3.305	3.893	3.918	3.981	4.053	3.847	3.862	3.676	3.055	1.747	760	303	194			
Urbana	6.340	35	560	632	602	651	645	690	689	686	630	320	125	51	24			
Rural	30.424	135	2.745	3.261	3.316	3.330	3.408	3.157	3.173	2.990	2.425	1.427	635	252	170			
ITAPUÁ	97.850	574	9.762	10.343	10.722	10.737	10.829	11.247	10.514	9.541	7.714	3.774	1.345	466	282			
Urbana	36.588	238	3.368	3.596	3.679	3.664	3.664	3.934	4.113	4.149	3.546	1.761	567	170	119			
Rural	61.262	336	6.374	6.747	7.043	7.073	7.165	7.313	6.401	5.392	4.168	2.013	778	296	163			
MISIONES	22.720	51	2.207	2.323	2.265	2.473	2.531	2.447	2.564	2.353	2.010	924	385	112	75			
Urbana	13.268	23	1.241	1.301	1.294	1.392	1.424	1.409	1.484	1.449	1.322	574	246	67	42			
Rural	9.452	28	966	1.022	971	1.081	1.107	1.038	1.080	904	688	350	139	45	33			
PARAGUARÍ	44.081	209	4.237	4.231	4.420	4.696	4.911	5.037	4.771	4.687	3.952	1.945	608	232	145			
Urbana	15.118	58	1.329	1.267	1.375	1.454	1.454	1.593	1.754	1.986	1.706	779	237	85	41			
Rural	28.963	151	2.908	2.964	3.045	3.242	3.457	3.444	3.017	2.701	2.246	1.166	371	147	104			

CUADRO 3.2.11. (Continuación) Año 2009

DEPARTAMEN- TO Y ZONA	TOTAL	EDAD																
		-6	6	7	8	9	10	11	12	13	14	15	16	17	18 y más			
ALTO PARANÁ	142.784	1.040	13.178	14.882	15.163	16.040	15.573	15.292	15.257	14.315	12.055	6.170	2.379	914	526			
Urbana	99.580	791	9.318	10.060	10.222	11.080	10.749	10.462	10.675	10.275	8.993	4.429	1.646	628	252			
Rural	43.204	249	3.860	4.822	4.941	4.960	4.824	4.830	4.582	4.040	3.062	1.741	733	286	274			
CENTRAL	292.719	1.665	25.932	29.390	29.746	31.600	32.090	32.890	33.077	31.780	26.921	12.327	3.725	1.114	462			
Urbana	252.348	1.461	22.512	25.080	25.315	27.052	27.321	28.247	28.592	27.891	23.747	10.665	3.167	923	375			
Rural	40.371	204	3.420	4.310	4.431	4.548	4.769	4.643	4.485	3.889	3.174	1.662	558	191	87			
ÑEMBUCÚ	13.133	54	1.182	1.207	1.351	1.378	1.476	1.487	1.551	1.401	1.109	590	195	85	67			
Urbana	8.179	30	705	691	783	760	821	866	1.039	1.009	809	428	130	58	50			
Rural	4.954	24	477	516	568	618	655	621	512	392	300	162	65	27	17			
AMAMBAY	22.676	123	1.807	2.192	2.497	2.358	2.495	2.614	2.513	2.316	1.978	983	464	178	158			
Urbana	15.111	56	1.141	1.355	1.523	1.452	1.528	1.771	1.666	1.685	1.541	782	359	142	110			
Rural	7.565	67	666	837	974	906	967	843	847	631	437	201	105	36	48			
CANINDEYÚ	39.864	120	3.505	4.459	4.376	4.432	4.351	4.426	4.423	3.950	3.182	1.524	633	259	224			
Urbana	11.157	32	1.013	1.240	1.131	1.167	1.219	1.132	1.300	1.198	1.074	401	155	58	37			
Rural	28.707	88	2.492	3.219	3.245	3.265	3.132	3.294	3.123	2.752	2.108	1.123	478	201	187			
PDTE. HAYES	21.060	85	1.694	2.088	2.261	2.382	2.368	2.386	2.261	2.127	1.657	956	393	181	221			
Urbana	7.465	28	663	729	787	794	761	802	823	855	701	350	111	39	22			
Rural	13.595	57	1.031	1.359	1.474	1.588	1.607	1.584	1.438	1.272	956	606	282	142	199			
BOQUERÓN	9.224	24	514	823	929	1.038	1.147	1.018	1.040	979	837	533	186	92	64			
Urbana	2.483	12	110	233	255	291	277	247	281	290	261	151	50	21	4			
Rural	6.741	12	404	590	674	747	870	771	759	689	576	382	136	71	60			
ALTO PARAGUAY	3.505	11	247	361	421	380	389	393	390	342	266	180	63	30	32			
Urbana	1.453	10	108	154	170	151	169	167	163	167	96	70	18	8	2			
Rural	2.052	1	139	207	251	229	220	226	227	175	170	110	45	22	30			

Nota: Incluye Educación Indígena.

FUENTE: Anuario 2009. Ministerio de Educación y Cultura

● 3. Educación

CUADRO 3.2.12.
EDUCACIÓN ESCOLAR BÁSICA: ALUMNOS REPITENTES POR GRADO,
SEGÚN DEPARTAMENTO Y ZONA. AÑO 2009

DEPARTAMENTO Y ZONA	TOTAL	GRADO								
		1º	2º	3º	4º	5º	6º	7º	8º	9º
TOTAL	47.428	12.425	8.964	11.257	6.365	3.478	1.667	1.649	1.117	506
Urbana	21.622	5.817	3.989	5.014	2.613	1.460	754	930	695	350
Rural	25.806	6.608	4.975	6.243	3.752	2.018	913	719	422	156
ASUNCIÓN	2.536	647	415	545	300	220	93	127	120	69
Urbana	2.536	647	415	545	300	220	93	127	120	69
Rural	-	-	-	-	-	-	-	-	-	-
CONCEPCIÓN	2.111	582	356	471	298	163	83	71	66	21
Urbana	618	203	86	113	81	39	24	28	33	11
Rural	1.493	379	270	358	217	124	59	43	33	10
SAN PEDRO	4.549	1.183	840	1.108	647	345	146	168	75	37
Urbana	724	253	127	158	78	31	7	40	16	14
Rural	3.825	930	713	950	569	314	139	128	59	23
CORDILLERA	2.031	570	420	452	248	134	64	72	48	23
Urbana	734	216	136	170	96	42	24	24	21	5
Rural	1.297	354	284	282	152	92	40	48	27	18
GUAIRÁ	1.554	477	325	299	191	111	59	37	32	23
Urbana	484	146	82	83	60	32	19	24	22	16
Rural	1.070	331	243	216	131	79	40	13	10	7
CAAGUAZÚ	4.301	1.135	875	1.099	577	296	134	92	67	26
Urbana	1.265	340	267	341	124	66	44	36	28	19
Rural	3.036	795	608	758	453	230	90	56	39	7
CAAZAPÁ	2.213	559	378	503	356	180	95	70	52	20
Urbana	280	97	46	66	26	8	14	6	12	5
Rural	1.933	462	332	437	330	172	81	64	40	15
ITAPÚA	6.001	1.513	1.137	1.544	830	424	180	209	106	58
Urbana	1.626	454	245	379	180	113	59	106	52	38
Rural	4.375	1.059	892	1.165	650	311	121	103	54	20
MISIONES	693	178	106	191	88	43	31	35	16	5
Urbana	348	81	51	95	39	22	17	26	12	5
Rural	345	97	55	96	49	21	14	9	4	-
PARAGUARÍ	1.369	392	286	290	161	88	40	44	42	26
Urbana	348	91	54	79	36	21	8	23	18	18
Rural	1.021	301	232	211	125	67	32	21	24	8
ALTO PARANÁ	6.430	1.558	1.222	1.511	904	533	250	211	168	73
Urbana	3.954	979	754	925	542	303	150	126	120	55
Rural	2.476	579	468	586	362	230	100	85	48	18
CENTRAL	8.626	2.355	1.664	2.084	1.098	579	297	298	184	67
Urbana	6.736	1.772	1.308	1.649	865	451	224	251	160	56
Rural	1.890	583	356	435	233	128	73	47	24	11
ÑEEMBUCÚ	541	132	82	112	79	28	10	48	32	18
Urbana	256	52	30	53	26	6	6	38	27	18
Rural	285	80	52	59	53	22	4	10	5	-
AMAMBAY	970	318	202	232	97	48	21	28	18	6
Urbana	696	213	150	171	59	37	18	24	18	6
Rural	274	105	52	61	38	11	3	4	-	-
CANINDEYÚ	1.834	434	341	443	253	165	86	70	31	11
Urbana	411	107	104	94	33	24	22	18	7	2
Rural	1.423	327	237	349	220	141	64	52	24	9
PDTE. HAYES	898	234	177	186	132	51	36	30	35	17
Urbana	348	102	76	45	51	24	14	13	13	10
Rural	550	132	101	141	81	27	22	17	22	7
BOQUERÓN	467	87	68	129	69	40	30	23	18	3
Urbana	73	12	6	18	4	5	5	13	10	-
Rural	394	75	62	111	65	35	25	10	8	3
ALTO PARAGUAY	304	71	70	58	37	30	12	16	7	3
Urbana	185	52	52	30	13	16	6	7	6	3
Rural	119	19	18	28	24	14	6	9	1	-

Nota: Incluye Educación Indígena.

FUENTE: Anuario 2009. Ministerio de Educación y Cultura

CUADRO 3.2.13.
EDUCACIÓN ESCOLAR BÁSICA: ALUMNOS POR GRADO PRESENTADOS Y APROBADOS
EN LOS EXÁMENES FINALES, SEGÚN DEPARTAMENTO. AÑO 2009

DEPARTAMENTO, PRESENTADOS Y APROBADOS	TOTAL	GRADO									
		1°	2°	3°	4°	5°	6°	7°	8°	9°	
TOTAL											
Presentados	1.126.088	148.525	137.277	139.214	134.530	131.387	128.226	113.809	102.068	91.052	
Aprobados	947.040	132.887	126.030	119.732	118.760	118.196	118.632	76.772	68.922	67.109	
ASUNCIÓN											
Presentados	95.424	10.779	9.977	10.204	10.167	10.108	10.689	11.617	11.252	10.631	
Aprobados	76.701	9.878	9.324	8.972	9.033	9.094	9.631	7.107	6.883	6.779	
CONCEPCIÓN											
Presentados	46.164	6.198	5.632	5.837	5.727	5.533	5.305	4.539	3.924	3.469	
Aprobados	38.805	5.619	5.212	5.056	5.010	4.925	4.870	2.951	2.599	2.563	
SAN PEDRO											
Presentados	83.047	11.657	10.597	11.060	10.518	9.963	9.199	7.675	6.634	5.744	
Aprobados	70.159	10.147	9.588	9.310	9.104	8.846	8.545	5.369	4.672	4.578	
CORDILLERA											
Presentados	50.905	6.381	5.927	5.926	6.003	6.020	6.027	5.444	4.913	4.264	
Aprobados	43.152	5.689	5.441	5.300	5.533	5.613	5.730	3.647	3.162	3.037	
GUAIRÁ											
Presentados	35.887	4.810	4.394	4.485	4.153	4.289	4.222	3.507	3.096	2.931	
Aprobados	30.626	4.226	4.008	3.990	3.766	3.955	3.947	2.378	2.096	2.260	
CAAGUAZÚ											
Presentados	98.023	12.945	12.313	12.351	11.756	11.601	11.287	9.587	8.656	7.527	
Aprobados	84.909	11.604	11.350	10.768	10.518	10.554	10.638	7.008	6.439	6.030	
CAAZAPÁ											
Presentados	34.790	5.008	4.503	4.502	4.595	4.136	3.785	3.118	2.773	2.370	
Aprobados	29.239	4.315	4.041	3.886	3.987	3.698	3.443	2.115	1.932	1.822	
ITAPÚA											
Presentados	92.829	13.837	12.305	12.605	11.669	11.037	10.198	8.231	6.965	5.982	
Aprobados	75.112	11.939	11.046	10.298	9.799	9.661	9.271	4.963	4.181	3.954	
MISIONES											
Presentados	22.195	2.822	2.569	2.819	2.634	2.565	2.583	2.302	2.032	1.869	
Aprobados	19.547	2.638	2.443	2.520	2.429	2.404	2.451	1.685	1.459	1.518	
PARAGUARÍ											
Presentados	42.707	5.341	4.879	4.935	4.979	5.190	5.016	4.471	4.202	3.694	
Aprobados	37.045	4.784	4.573	4.363	4.587	4.799	4.789	3.196	2.980	2.974	
ALTO PARANÁ											
Presentados	136.637	18.871	17.466	17.647	16.641	15.851	15.098	12.980	11.593	10.490	
Aprobados	116.919	16.911	15.889	15.226	14.653	14.243	13.898	9.400	8.334	8.365	
CENTRAL											
Presentados	284.877	34.957	32.738	32.948	32.550	33.140	33.479	31.300	28.435	25.330	
Aprobados	238.802	31.719	30.384	28.254	28.987	29.883	31.036	21.012	19.152	18.375	
ÑEEMBUCÚ											
Presentados	12.895	1.590	1.453	1.541	1.483	1.534	1.581	1.352	1.241	1.120	
Aprobados	10.618	1.475	1.353	1.348	1.296	1.368	1.490	800	758	730	
AMAMBAY											
Presentados	21.464	3.202	2.953	2.807	2.699	2.542	2.324	1.856	1.633	1.448	
Aprobados	18.153	2.858	2.668	2.503	2.485	2.343	2.219	1.142	993	942	
CANINDEYÚ											
Presentados	37.294	5.489	5.146	5.055	4.977	4.395	4.111	3.251	2.609	2.261	
Aprobados	31.953	4.951	4.735	4.303	4.342	3.852	3.757	2.328	1.880	1.805	
PDTE. HAYES											
Presentados	19.191	2.927	2.747	2.673	2.355	2.147	2.125	1.644	1.324	1.249	
Aprobados	15.973	2.591	2.503	2.213	1.947	1.871	1.914	1.103	894	937	
BOQUERÓN											
Presentados	8.557	1.222	1.158	1.307	1.210	988	871	681	608	512	
Aprobados	6.943	1.131	1.071	1.045	988	817	729	429	405	328	
ALTO PARAGUAY											
Presentados	3.202	489	520	512	414	348	326	254	178	161	
Aprobados	2.384	412	401	377	296	270	274	139	103	112	

Nota: Incluye Educación Indígena.

FUENTE: Anuario 2009. Ministerio de Educación y Cultura

● 3. Educación

CUADRO 3.2.14.
EDUCACIÓN ESCOLAR BÁSICA: RETENCIÓN ESCOLAR DE GRADO EN GRADO, POR SECTOR
Y POR ZONA, SEGÚN AÑO. PERIODO 2001-2009

AÑO	GRADO	DE GRADO EN GRADO				POR SECTOR				POR ZONA			
		RETENCIÓN		DESGRANA- MIENTO		OFICIAL		PRIVADO		URBANA		RURAL	
		ALUMNOS	%	ALUMNOS	%	ALUMNOS	%	ALUMNOS	%	ALUMNOS	%	ALUMNOS	%
2001	Primero	192.667	100	-	-	164.166	100	28.501	100	89.339	100	103.328	100
2002	Segundo	168.519	87	24.148	13	141.914	86	26.605	93	79.275	89	89.244	86
2003	Tercero	157.483	82	35.184	18	132.711	81	24.772	87	75.107	84	82.376	80
2004	Cuarto	148.230	77	44.437	23	123.961	76	24.269	85	71.922	81	76.308	74
2005	Quinto	140.929	73	51.738	27	117.432	72	23.497	82	71.095	80	69.834	68
2006	Sexto	131.063	68	61.604	32	108.766	66	22.297	78	68.258	76	62.805	61
2007	Séptimo	116.069	60	76.598	40	94.217	57	21.852	77	75.016	84	41.053	40
2008	Octavo	105.133	55	87.534	45	84.100	51	21.033	74	70.229	79	34.904	34
2009	Noveno	95.264	49	97.403	51	75.813	46	19.451	68	65.491	73	29.773	29

Los datos del sector privado subvencionado están incluidos en el sector privado.
 Nota: Incluye Educación Indígena.

FUENTE: Ministerio de Educación y Cultura

RETENCIÓN ESCOLAR POR SECTOR.
PERIODO 2001-2009.

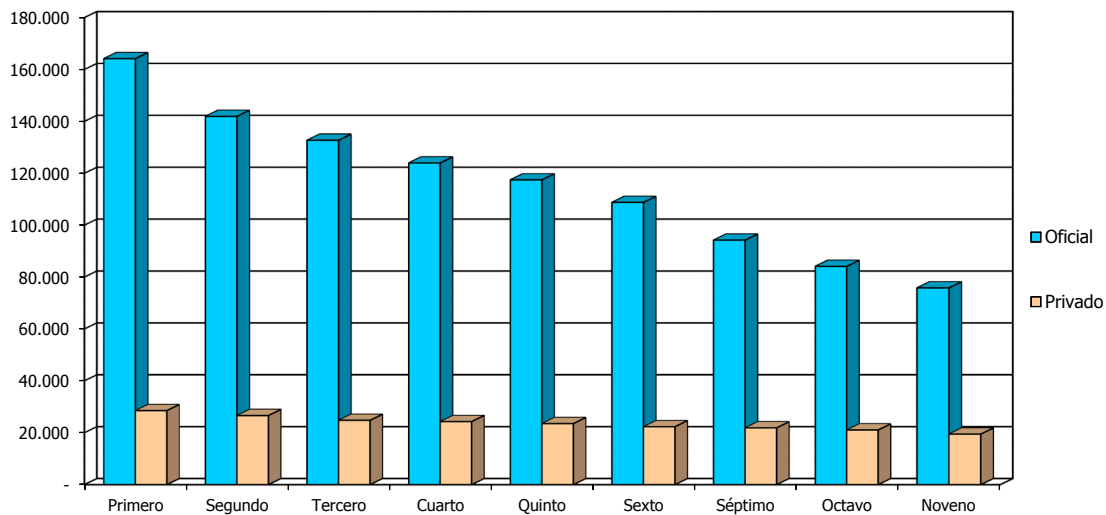

Cuadro 3.2.14

RETENCIÓN ESCOLAR POR ZONA.
PERIODO 2001-2009

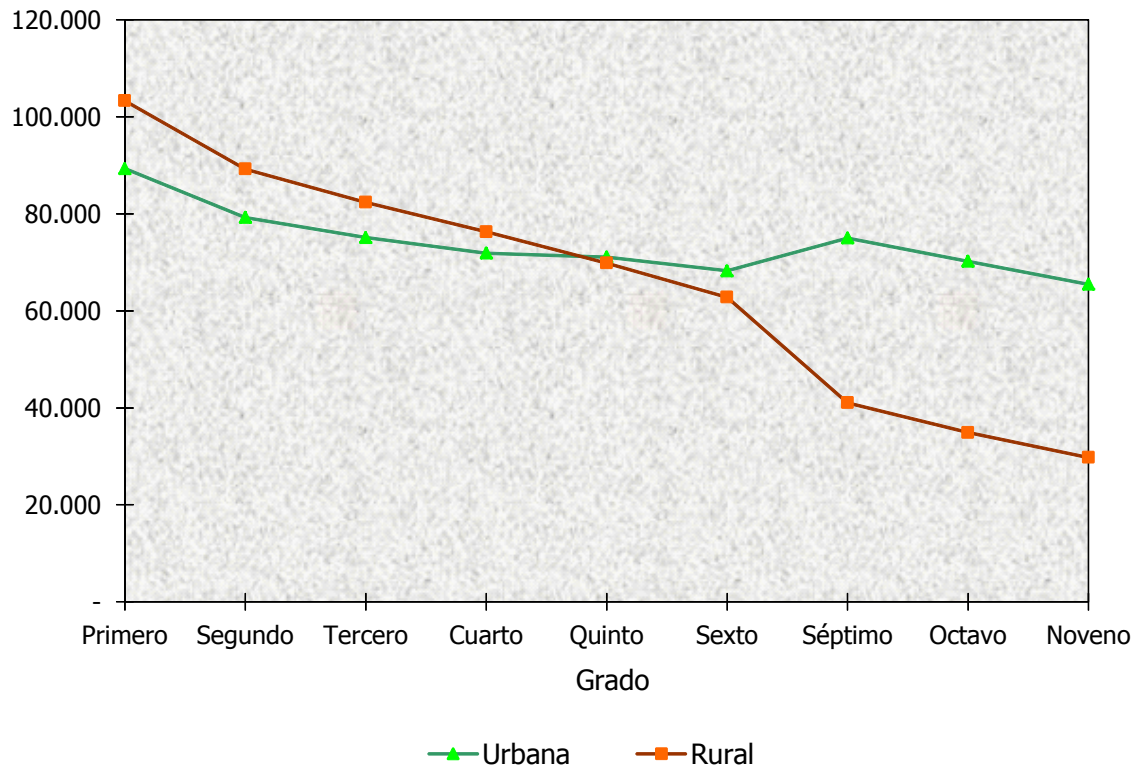

Cuadro 3.2.14

● 3. Educación

CUADRO 3.2.15.
EDUCACIÓN ESCOLAR BÁSICA INDÍGENA: MATRICULADOS POR CICLO Y SEXO, SEGÚN DEPARTAMENTO, ZONA Y SECTOR. AÑO 2009

DEPARTAMENTO, ZONA Y SECTOR	TOTAL			CICLO Y SEXO								
	TOTAL	HOMBRES	MUJERES	1 ^{er} CICLO			2 ^{do} CICLO			3 ^{er} CICLO		
				TOTAL	HOMBRES	MUJERES	TOTAL	HOMBRES	MUJERES	TOTAL	HOMBRES	MUJERES
TTOTAL	21.300	11.040	10.260	12.652	6.537	6.115	6.674	3.459	3.215	1.974	1.044	930
Oficial	15.758	8.180	7.578	9.811	5.078	4.733	4.718	2.441	2.277	1.229	661	568
Privado	64	36	28	59	33	26	5	3	2	-	-	-
P. Subvencionado	5.478	2.824	2.654	2.782	1.426	1.356	1.951	1.015	936	745	383	362
URBANO	1.234	631	603	621	313	308	411	214	197	202	104	98
Oficial	895	462	433	500	253	247	311	160	151	84	49	35
Privado	-	-	-	-	-	-	-	-	-	-	-	-
P. Subvencionado	339	169	170	121	60	61	100	54	46	118	55	63
RURAL	20.042	10.385	9.657	12.031	6.224	5.807	6.239	3.221	3.018	1.772	940	832
Oficial	14.863	7.718	7.145	9.311	4.825	4.486	4.407	2.281	2.126	1.145	612	533
Privado	64	36	28	59	33	26	5	3	2	-	-	-
P. Subvencionado	5.139	2.655	2.484	2.661	1.366	1.295	1.851	961	890	627	328	299
ASUNCIÓN	204	104	100	105	47	58	70	38	32	29	19	10
Oficial	204	104	100	105	47	58	70	38	32	29	19	10
Privado	-	-	-	-	-	-	-	-	-	-	-	-
P. Subvencionado	-	-	-	-	-	-	-	-	-	-	-	-
URBANO	204	104	100	105	47	58	70	38	32	29	19	10
Oficial	204	104	100	105	47	58	70	38	32	29	19	10
Privado	-	-	-	-	-	-	-	-	-	-	-	-
P. Subvencionado	-	-	-	-	-	-	-	-	-	-	-	-
RURAL	-	-	-	-	-	-	-	-	-	-	-	-
Oficial	-	-	-	-	-	-	-	-	-	-	-	-
Privado	-	-	-	-	-	-	-	-	-	-	-	-
P. Subvencionado	-	-	-	-	-	-	-	-	-	-	-	-
CONCEPCIÓN	680	346	334	447	230	217	189	100	89	44	16	28
Oficial	680	346	334	447	230	217	189	100	89	44	16	28
Privado	-	-	-	-	-	-	-	-	-	-	-	-
P. Subvencionado	-	-	-	-	-	-	-	-	-	-	-	-
URBANO	88	44	44	56	27	29	23	13	10	9	4	5
Oficial	88	44	44	56	27	29	23	13	10	9	4	5
Privado	-	-	-	-	-	-	-	-	-	-	-	-
P. Subvencionado	-	-	-	-	-	-	-	-	-	-	-	-
RURAL	592	302	290	391	203	188	166	87	79	35	12	23
Oficial	592	302	290	391	203	188	166	87	79	35	12	23
Privado	-	-	-	-	-	-	-	-	-	-	-	-
P. Subvencionado	-	-	-	-	-	-	-	-	-	-	-	-
SAN PEDRO	733	394	339	492	251	241	211	122	89	30	21	9
Oficial	733	394	339	492	251	241	211	122	89	30	21	9
Privado	-	-	-	-	-	-	-	-	-	-	-	-
P. Subvencionado	-	-	-	-	-	-	-	-	-	-	-	-
URBANO	-	-	-	-	-	-	-	-	-	-	-	-
Oficial	-	-	-	-	-	-	-	-	-	-	-	-
Privado	-	-	-	-	-	-	-	-	-	-	-	-
P. Subvencionado	-	-	-	-	-	-	-	-	-	-	-	-
RURAL	733	394	339	492	251	241	211	122	89	30	21	9
Oficial	733	394	339	492	251	241	211	122	89	30	21	9
Privado	-	-	-	-	-	-	-	-	-	-	-	-
P. Subvencionado	-	-	-	-	-	-	-	-	-	-	-	-
GUAIRÁ	194	97	97	144	73	71	50	24	26	-	-	-
Oficial	194	97	97	144	73	71	50	24	26	-	-	-
Privado	-	-	-	-	-	-	-	-	-	-	-	-
P. Subvencionado	-	-	-	-	-	-	-	-	-	-	-	-
URBANO	-	-	-	-	-	-	-	-	-	-	-	-
Oficial	-	-	-	-	-	-	-	-	-	-	-	-
Privado	-	-	-	-	-	-	-	-	-	-	-	-
P. Subvencionado	-	-	-	-	-	-	-	-	-	-	-	-
RURAL	194	97	97	144	73	71	50	24	26	-	-	-
Oficial	194	97	97	144	73	71	50	24	26	-	-	-
Privado	-	-	-	-	-	-	-	-	-	-	-	-
P. Subvencionado	-	-	-	-	-	-	-	-	-	-	-	-
CAAGUAZÚ	1.850	1.005	845	1.162	618	544	534	293	241	154	94	60
Oficial	1.664	907	757	1.037	549	488	493	275	218	134	83	51
Privado	64	36	28	59	33	26	5	3	2	-	-	-
P. Subvencionado	122	62	60	66	36	30	36	15	21	20	11	9

CUADRO 3.2.15. (Continuación) Año 2009

DEPARTAMENTO, ZONA Y SECTOR	TOTAL		CICLO Y SEXO									
			1 ^{er} CICLO			2 ^{do} CICLO			3 ^{er} CICLO			
	TOTAL	HOMBRES	MUJERES	TOTAL	HOMBRES	MUJERES	TOTAL	HOMBRES	MUJERES	TOTAL	HOMBRES	MUJERES
URBANO	26	10	16	14	4	10	12	6	6	-	-	-
Oficial	26	10	16	14	4	10	12	6	6	-	-	-
Privado	-	-	-	-	-	-	-	-	-	-	-	-
P. Subvencionado	-	-	-	-	-	-	-	-	-	-	-	-
RURAL	1.824	995	829	1.148	614	534	522	287	235	154	94	60
Oficial	1.638	897	741	1.023	545	478	481	269	212	134	83	51
Privado	64	36	28	59	33	26	5	3	2	-	-	-
P. Subvencionado	122	62	60	66	36	30	36	15	21	20	11	9
CAAZAPÁ	552	286	266	409	213	196	116	63	53	27	10	17
Oficial	552	286	266	409	213	196	116	63	53	27	10	17
Privado	-	-	-	-	-	-	-	-	-	-	-	-
P. Subvencionado	-	-	-	-	-	-	-	-	-	-	-	-
URBANO	-	-	-	-	-	-	-	-	-	-	-	-
Oficial	-	-	-	-	-	-	-	-	-	-	-	-
Privado	-	-	-	-	-	-	-	-	-	-	-	-
P. Subvencionado	-	-	-	-	-	-	-	-	-	-	-	-
RURAL	552	286	266	409	213	196	116	63	53	27	10	17
Oficial	552	286	266	409	213	196	116	63	53	27	10	17
Privado	-	-	-	-	-	-	-	-	-	-	-	-
P. Subvencionado	-	-	-	-	-	-	-	-	-	-	-	-
ITAPÚA	407	225	182	328	183	145	69	36	33	10	6	4
Oficial	407	225	182	328	183	145	69	36	33	10	6	4
Privado	-	-	-	-	-	-	-	-	-	-	-	-
P. Subvencionado	-	-	-	-	-	-	-	-	-	-	-	-
URBANO	-	-	-	-	-	-	-	-	-	-	-	-
Oficial	-	-	-	-	-	-	-	-	-	-	-	-
Privado	-	-	-	-	-	-	-	-	-	-	-	-
P. Subvencionado	-	-	-	-	-	-	-	-	-	-	-	-
RURAL	407	225	182	328	183	145	69	36	33	10	6	4
Oficial	407	225	182	328	183	145	69	36	33	10	6	4
Privado	-	-	-	-	-	-	-	-	-	-	-	-
P. Subvencionado	-	-	-	-	-	-	-	-	-	-	-	-
ALTO PARANÁ	1.532	794	738	968	493	475	390	207	183	174	94	80
Oficial	1.532	794	738	968	493	475	390	207	183	174	94	80
Privado	-	-	-	-	-	-	-	-	-	-	-	-
P. Subvencionado	-	-	-	-	-	-	-	-	-	-	-	-
URBANO	28	18	10	19	11	8	9	7	2	-	-	-
Oficial	28	18	10	19	11	8	9	7	2	-	-	-
Privado	-	-	-	-	-	-	-	-	-	-	-	-
P. Subvencionado	-	-	-	-	-	-	-	-	-	-	-	-
RURAL	1.504	776	728	949	482	467	381	200	181	174	94	80
Oficial	1.504	776	728	949	482	467	381	200	181	174	94	80
Privado	-	-	-	-	-	-	-	-	-	-	-	-
P. Subvencionado	-	-	-	-	-	-	-	-	-	-	-	-
CENTRAL	382	202	180	200	105	95	136	71	65	46	26	20
Oficial	382	202	180	200	105	95	136	71	65	46	26	20
Privado	-	-	-	-	-	-	-	-	-	-	-	-
P. Subvencionado	-	-	-	-	-	-	-	-	-	-	-	-
URBANO	382	202	180	200	105	95	136	71	65	46	26	20
Oficial	382	202	180	200	105	95	136	71	65	46	26	20
Privado	-	-	-	-	-	-	-	-	-	-	-	-
P. Subvencionado	-	-	-	-	-	-	-	-	-	-	-	-
RURAL	-	-	-	-	-	-	-	-	-	-	-	-
Oficial	-	-	-	-	-	-	-	-	-	-	-	-
Privado	-	-	-	-	-	-	-	-	-	-	-	-
P. Subvencionado	-	-	-	-	-	-	-	-	-	-	-	-
AMAMBAY	1.791	914	877	1.119	555	564	623	337	286	49	22	27
Oficial	1.791	914	877	1.119	555	564	623	337	286	49	22	27
Privado	-	-	-	-	-	-	-	-	-	-	-	-
P. Subvencionado	-	-	-	-	-	-	-	-	-	-	-	-
URBANO	-	-	-	-	-	-	-	-	-	-	-	-
Oficial	-	-	-	-	-	-	-	-	-	-	-	-
Privado	-	-	-	-	-	-	-	-	-	-	-	-
P. Subvencionado	-	-	-	-	-	-	-	-	-	-	-	-
RURAL	1.791	914	877	1.119	555	564	623	337	286	49	22	27
Oficial	1.791	914	877	1.119	555	564	623	337	286	49	22	27
Privado	-	-	-	-	-	-	-	-	-	-	-	-
P. Subvencionado	-	-	-	-	-	-	-	-	-	-	-	-

● 3. Educación

CUADRO 3.2.15. (Continuación) Año 2009

DEPARTAMEN- TO, ZONA Y SECTOR	TOTAL		CICLO Y SEXO									
	TOTAL	HOMBRES	MUJERES	1º CICLO			2º CICLO			3º CICLO		
				TOTAL	HOMBRES	MUJERES	TOTAL	HOMBRES	MUJERES	TOTAL	HOMBRES	MUJERES
CANINDEYÚ	3.289	1.719	1.570	1.898	997	901	1.005	523	482	386	199	187
Oficial	3.289	1.719	1.570	1.898	997	901	1.005	523	482	386	199	187
Privado	-	-	-	-	-	-	-	-	-	-	-	-
P. Subvencionado	-	-	-	-	-	-	-	-	-	-	-	-
URBANO	76	44	32	54	33	21	22	11	11	-	-	-
Oficial	76	44	32	54	33	21	22	11	11	-	-	-
Privado	-	-	-	-	-	-	-	-	-	-	-	-
P. Subvencionado	-	-	-	-	-	-	-	-	-	-	-	-
RURAL	3.213	1.675	1.538	1.844	964	880	983	512	471	386	199	187
Oficial	3.213	1.675	1.538	1.844	964	880	983	512	471	386	199	187
Privado	-	-	-	-	-	-	-	-	-	-	-	-
P. Subvencionado	-	-	-	-	-	-	-	-	-	-	-	-
PDTE. HAYES	4.399	2.276	2.123	2.574	1.345	1.229	1.431	706	725	394	225	169
Oficial	2.868	1.489	1.379	1.735	921	814	915	452	463	218	116	102
Privado	-	-	-	-	-	-	-	-	-	-	-	-
P. Subvencionado	1.531	787	744	839	424	415	516	254	262	176	109	67
URBANO	77	34	43	44	22	22	33	12	21	-	-	-
Oficial	77	34	43	44	22	22	33	12	21	-	-	-
Privado	-	-	-	-	-	-	-	-	-	-	-	-
P. Subvencionado	-	-	-	-	-	-	-	-	-	-	-	-
RURAL	4.322	2.242	2.080	2.530	1.323	1.207	1.398	694	704	394	225	169
Oficial	2.791	1.455	1.336	1.691	899	792	882	440	442	218	116	102
Privado	-	-	-	-	-	-	-	-	-	-	-	-
P. Subvencionado	1.531	787	744	839	424	415	516	254	262	176	109	67
BOQUERÓN	4.361	2.225	2.136	2.248	1.156	1.092	1.557	802	755	556	267	289
Oficial	536	250	286	371	190	181	158	56	102	7	4	3
Privado	-	-	-	-	-	-	-	-	-	-	-	-
P. Subvencionado	3.825	1.975	1.850	1.877	966	911	1.399	746	653	549	263	286
URBANO	339	169	170	121	60	61	100	54	46	118	55	63
Oficial	-	-	-	-	-	-	-	-	-	-	-	-
Privado	-	-	-	-	-	-	-	-	-	-	-	-
P. Subvencionado	339	169	170	121	60	61	100	54	46	118	55	63
RURAL	4.022	2.056	1.966	2.127	1.096	1.031	1.457	748	709	438	212	226
Oficial	536	250	286	371	190	181	158	56	102	7	4	3
Privado	-	-	-	-	-	-	-	-	-	-	-	-
P. Subvencionado	3.486	1.806	1.680	1.756	906	850	1.299	692	607	431	208	223
ALTO PARAGUAY	926	453	473	558	271	287	293	137	156	75	45	30
Oficial	926	453	473	558	271	287	293	137	156	75	45	30
Privado	-	-	-	-	-	-	-	-	-	-	-	-
P. Subvencionado	-	-	-	-	-	-	-	-	-	-	-	-
URBANO	14	6	8	8	4	4	6	2	4	-	-	-
Oficial	14	6	8	8	4	4	6	2	4	-	-	-
Privado	-	-	-	-	-	-	-	-	-	-	-	-
P. Subvencionado	-	-	-	-	-	-	-	-	-	-	-	-
RURAL	912	447	465	550	267	283	287	135	152	75	45	30
Oficial	912	447	465	550	267	283	287	135	152	75	45	30
Privado	-	-	-	-	-	-	-	-	-	-	-	-
P. Subvencionado	-	-	-	-	-	-	-	-	-	-	-	-

Nota: Solo en estos departamentos se ofrece Educación Escolar Básica Indígena.

FUENTE: Anuario 2009. Ministerio de Educación y Cultura

CUADRO 3.3.1.
INSTITUCIONES QUE IMPARTEN EDUCACIÓN MEDIA POR ZONA Y SECTOR,
SEGÚN DEPARTAMENTO. AÑO 2009

DEPARTAMENTO	TOTAL				ZONA Y SECTOR							
	TOTAL	OFICIAL	PRIVADO	PRIVADO SUBVEN- CIO- NADO	URBANA				RURAL			
					TOTAL	OFICIAL	PRIVADO	PRIVADO SUBVEN- CIO- NADO	TOTAL	OFICIAL	PRIVADO	PRIVADO SUBVEN- CIONADO
Asunción	178	73	82	23	178	73	82	23	-	-	-	-
Concepción	102	90	2	10	30	20	2	8	72	70	-	2
San Pedro	258	245	3	10	41	32	1	8	217	213	2	2
Cordillera	113	104	6	3	37	31	4	2	76	73	2	1
Guairá	99	85	2	12	41	31	1	9	58	54	1	3
Caaguazú	233	211	10	12	64	47	7	10	169	164	3	2
Caazapá	115	109	2	4	22	16	2	4	93	93	-	-
Itapúa	172	145	13	14	67	45	12	10	105	100	1	4
Misiones	69	63	2	4	29	24	2	3	40	39	-	1
Paraguarí	157	144	6	7	43	30	6	7	114	114	-	-
Alto Paraná	221	152	62	7	143	81	58	4	78	71	4	3
Central	444	261	159	24	380	207	153	20	64	54	6	4
Ñeembucú	40	35	1	4	23	18	1	4	17	17	-	-
Amambay	37	29	6	2	29	21	6	2	8	8	-	-
Canindeyú	93	86	4	3	21	16	3	2	72	70	1	1
Pdte. Hayes	45	33	6	6	17	12	2	3	28	21	4	3
Boquerón	18	7	5	6	6	1	2	3	12	6	3	3
Alto Paraguay	8	8	-	-	4	4	-	-	4	4	-	-

Nota: Incluye Bachillerato Científico y Técnico.

Existe una institución con más de un local ubicado en distintas zonas por lo que está contabilizada en cada zona.

FUENTE: Anuario 2009 Ministerio de Educación y Cultura

CUADRO 3.3.2.
INSTITUCIONES DE EDUCACIÓN MEDIA QUE IMPARTEN BACHILLERATO CIENTÍFICO POR ZONA
Y SECTOR, SEGÚN DEPARTAMENTO. AÑO 2009

DEPARTAMENTO	TOTAL				ZONA Y SECTOR							
	TOTAL	OFICIAL	PRIVADO	PRIVADO SUBVEN- CIONADO	URBANA				RURAL			
					TOTAL	OFICIAL	PRIVADO	PRIVADO SUBVEN- CIONADO	TOTAL	OFICIAL	PRIVADO	PRIVADO SUBVEN- CIONADO
Asunción	165	66	79	20	165	66	79	20	-	-	-	-
Concepción	99	89	2	8	30	20	2	8	69	69	-	-
San Pedro	231	222	2	7	34	28	-	6	197	194	2	1
Cordillera	99	93	4	2	33	28	3	2	66	65	1	-
Guairá	87	76	1	10	33	26	-	7	54	50	1	3
Caaguazú	216	200	6	10	55	43	4	8	161	157	2	2
Caazapá	112	108	1	3	20	16	1	3	92	92	-	-
Itapúa	152	132	9	11	57	39	9	9	95	93	-	2
Misiones	63	59	1	3	26	22	1	3	37	37	-	-
Paraguarí	149	136	6	7	40	27	6	7	109	109	-	-
Alto Paraná	219	151	61	7	142	81	57	4	77	70	4	3
Central	400	241	143	16	342	191	138	13	58	50	5	3
Ñeembucú	37	35	-	2	20	18	-	2	17	17	-	-
Amambay	32	28	3	1	24	20	3	1	8	8	-	-
Canindeyú	83	80	2	1	18	15	2	1	65	65	-	-
Pdte. Hayes	41	33	4	4	17	12	2	3	24	21	2	1
Boquerón	15	6	4	5	5	1	1	3	10	5	3	2
Alto Paraguay	7	7	-	-	3	3	-	-	4	4	-	-

Existe una institución con más de un local ubicado en distintas zonas por lo que está contabilizada en cada zona.

FUENTE: Anuario 2009. Ministerio de Educación y Cultura

● 3. Educación

CUADRO 3.3.3.
BACHILLERATO CIENTÍFICO: ALUMNOS MATRICULADOS POR SECTOR Y ZONA,
SEGÚN DEPARTAMENTO Y SEXO. AÑO 2009

DEPARTAMEN- TO Y SEXO	TOTAL			SECTOR Y ZONA								
				OFICIAL			PRIVADO			PRIVADO SUBVENCIONADO		
	TOTAL	URBANA	RURAL	TOTAL	URBANA	RURAL	TOTAL	URBANA	RURAL	TOTAL	URBANA	RURAL
TOTAL	171.829	121.711	50.118	137.195	88.964	48.231	22.344	21.503	841	12.290	11.244	1.046
Hombres	84.032	58.016	26.016	68.259	43.086	25.173	10.401	10.029	372	5.372	4.901	471
Mujeres	87.797	63.695	24.102	68.936	45.878	23.058	11.943	11.474	469	6.918	6.343	575
ASUNCIÓN	21.102	21.102	-	11.938	11.938	-	6.955	6.955	-	2.209	2.209	-
Hombres	10.086	10.086	-	5.723	5.723	-	3.295	3.295	-	1.068	1.068	-
Mujeres	11.016	11.016	-	6.215	6.215	-	3.660	3.660	-	1.141	1.141	-
CONCEPCIÓN	7.524	3.856	3.668	6.263	2.595	3.668	42	42	-	1.219	1.219	-
Hombres	3.735	1.847	1.888	3.164	1.276	1.888	31	31	-	540	540	-
Mujeres	3.789	2.009	1.780	3.099	1.319	1.780	11	11	-	679	679	-
SAN PEDRO	11.174	3.662	7.512	10.634	3.213	7.421	47	-	47	493	449	44
Hombres	5.695	1.797	3.898	5.461	1.614	3.847	23	-	23	211	183	28
Mujeres	5.479	1.865	3.614	5.173	1.599	3.574	24	-	24	282	266	16
CORDILLERA	8.539	5.443	3.096	8.001	4.935	3.066	337	307	30	201	201	-
Hombres	4.273	2.679	1.594	4.027	2.447	1.580	140	126	14	106	106	-
Mujeres	4.266	2.764	1.502	3.974	2.488	1.486	197	181	16	95	95	-
GUAIRÁ	6.321	3.957	2.364	5.328	3.199	2.129	20	-	20	973	758	215
Hombres	3.099	1.913	1.186	2.662	1.580	1.082	6	-	6	431	333	98
Mujeres	3.222	2.044	1.178	2.666	1.619	1.047	14	-	14	542	425	117
CAAGUAZÚ	14.601	6.958	7.643	13.248	5.686	7.562	340	311	29	1.013	961	52
Hombres	7.384	3.392	3.992	6.813	2863	3950	145	131	14	426	398	28
Mujeres	7.217	3.566	3.651	6.435	2823	3612	195	180	15	587	563	24
CAAZAPÁ	5.468	1.589	3.879	5.267	1.388	3.879	9	9	-	192	192	-
Hombres	2.830	704	2.126	2.752	626	2.126	3	3	-	75	75	-
Mujeres	2.638	885	1.753	2.515	762	1.753	6	6	-	117	117	-
ITAPÚA	10.156	6.205	3.951	8.031	4.197	3.834	802	802	-	1.323	1.206	117
Hombres	4.739	2.733	2.006	3.814	1.871	1.943	320	320	-	605	542	63
Mujeres	5.417	3.472	1.945	4.217	2.326	1.891	482	482	-	718	664	54
MISIONES	3.451	2.191	1.260	3.001	1.741	1.260	20	20	-	430	430	-
Hombres	1.679	1.005	674	1.489	815	674	13	13	-	177	177	-
Mujeres	1.772	1.186	586	1.512	926	586	7	7	-	253	253	-
PARAGUARÍ	8.767	4.423	4.344	7.790	3.446	4.344	190	190	-	787	787	-
Hombres	4.385	2.088	2.297	3.975	1.678	2.297	83	83	-	327	327	-
Mujeres	4.382	2.335	2.047	3.815	1.768	2.047	107	107	-	460	460	-
ALTO PARANÁ	20.670	16.790	3.880	15.535	12.159	3.376	4.329	4.073	256	806	558	248
Hombres	9.752	7.814	1.938	7.415	5.691	1.724	2.054	1.927	127	283	196	87
Mujeres	10.918	8.976	1.942	8.120	6.468	1.652	2.275	2.146	129	523	362	161
CENTRAL	41.757	37.745	4.012	31.775	28.102	3.673	8.301	8.152	149	1.681	1.491	190
Hombres	20.547	18.443	2.104	15.913	13.982	1.931	3.905	3.821	84	729	640	89
Mujeres	21.210	19.302	1.908	15.862	14.120	1.742	4.396	4.331	65	952	851	101
ÑEEMBUCÚ	2.263	1.678	585	2.065	1.480	585	-	-	-	198	198	-
Hombres	1.111	809	302	1.020	718	302	-	-	-	91	91	-
Mujeres	1.152	869	283	1.045	762	283	-	-	-	107	107	-

CUADRO 3.3.3. (Continuación) Año 2009

DEPARTAMENTO Y SEXO	TOTAL		SECTOR Y ZONA									
			OFICIAL		PRIVADO		PRIVADO SUBVENCIONADO					
	TOTAL	URBANA	RURAL	TOTAL	URBANA	RURAL	TOTAL	URBANA	RURAL	TOTAL	URBANA	RURAL
AMAMBAY	2.962	2.705	257	2.569	2.312	257	294	294	-	99	99	-
Hombres	1.328	1.186	142	1.154	1.012	142	143	143	-	31	31	-
Mujeres	1.634	1.519	115	1.415	1.300	115	151	151	-	68	68	-
CANINDEYÚ	3.808	1.576	2.232	3.709	1.477	2.232	90	90	-	9	9	-
Hombres	1.934	723	1.211	1.896	685	1.211	35	35	-	3	3	-
Mujeres	1.874	853	1.021	1.813	792	1.021	55	55	-	6	6	-
PDTE. HAYES	2.035	1.226	809	1.553	856	697	159	103	56	323	267	56
Hombres	960	548	412	749	392	357	70	43	27	141	113	28
Mujeres	1.075	678	397	804	464	340	89	60	29	182	154	28
BOQUERÓN	963	448	515	220	83	137	409	155	254	334	210	124
Hombres	372	180	192	109	44	65	135	58	77	128	78	50
Mujeres	591	268	323	111	39	72	274	97	177	206	132	74
ALTO PARAGUAY	268	157	111	268	157	111	-	-	-	-	-	-
Hombres	123	69	54	123	69	54	-	-	-	-	-	-
Mujeres	145	88	57	145	88	57	-	-	-	-	-	-

FUENTE: Anuario 2009. Ministerio de Educación y Cultura

CUADRO 3.3.4.
BACHILLERATO CIENTÍFICO: ALUMNOS MATRICULADOS POR CURSO, SEGÚN DEPARTAMENTO Y SEXO. AÑO 2009

DEPARTAMENTO Y SEXO	TOTAL	CURSO		
		1º	2º	3º
TOTAL	171.829	66.132	55.685	50.012
Hombres	84.032	33.104	27.103	23.825
Mujeres	87.797	33.028	28.582	26.187
ASUNCIÓN	21.102	7.739	6.842	6.521
Hombres	10.086	3.833	3.233	3.020
Mujeres	11.016	3.906	3.609	3.501
CONCEPCIÓN	7.524	2.915	2.437	2.172
Hombres	3.735	1.410	1.240	1.085
Mujeres	3.789	1.505	1.197	1.087
SAN PEDRO	11.174	4.315	3.608	3.251
Hombres	5.695	2.208	1.857	1.630
Mujeres	5.479	2.107	1.751	1.621
CORDILLERA	8.539	3.212	2.716	2.611
Hombres	4.273	1.654	1.367	1.252
Mujeres	4.266	1.558	1.349	1.359
GUAIRÁ	6.321	2.420	2.031	1.870
Hombres	3.099	1.191	997	911
Mujeres	3.222	1.229	1.034	959
CAAGUAZÚ	14.601	5.547	4.678	4.376
Hombres	7.384	2.855	2.343	2.186
Mujeres	7.217	2.692	2.335	2.190
CAAZAPÁ	5.468	2.091	1.772	1.605
Hombres	2.830	1.106	879	845
Mujeres	2.638	985	893	760
ITAPÚA	10.156	4.186	3.169	2.801
Hombres	4.739	1.991	1.479	1.269
Mujeres	5.417	2.195	1.690	1.532

● 3. Educación

CUADRO 3.3.4. (Continuación) Año 2009

DEPARTAMENTO Y SEXO	TOTAL	CURSO		
		1º	2º	3º
MISSIONES	3.451	1.298	1.129	1.024
Hombres	1.679	644	571	464
Mujeres	1.772	654	558	560
PARAGUARÍ	8.767	3.181	2.860	2.726
Hombres	4.385	1.611	1.424	1.350
Mujeres	4.382	1.570	1.436	1.376
ALTO PARANÁ	20.670	8.186	6.783	5.701
Hombres	9.752	3.949	3.159	2.644
Mujeres	10.918	4.237	3.624	3.057
CENTRAL	41.757	16.231	13.625	11.901
Hombres	20.547	8.336	6.653	5.558
Mujeres	21.210	7.895	6.972	6.343
ÑEEMBUCÚ	2.263	847	738	678
Hombres	1.111	435	354	322
Mujeres	1.152	412	384	356
AMAMBAY	2.962	1.143	965	854
Hombres	1.328	538	441	349
Mujeres	1.634	605	524	505
CANINDEYÚ	3.808	1.523	1.222	1.063
Hombres	1.934	756	606	572
Mujeres	1.874	767	616	491
PDTE. HAYES	2.035	794	699	542
Hombres	960	382	332	246
Mujeres	1.075	412	367	296
BOQUERÓN	963	395	313	255
Hombres	372	153	121	98
Mujeres	591	242	192	157
ALTO PARAGUAY	268	109	98	61
Hombres	123	52	47	24
Mujeres	145	57	51	37

FUENTE: Anuario 2009 Ministerio de Educación y Cultura

CUADRO 3.3.5.
BACHILLERATO CIENTÍFICO: ALUMNOS MATRICULADOS POR CURSO, SEGÚN
DEPARTAMENTO Y ZONA. AÑO 2009

DEPARTAMENTO Y ZONA	TOTAL	CURSO		
		1°	2°	3°
TOTAL	171.829	66.132	55.685	50.012
Urbana	121.711	46.654	39.482	35.575
Rural	50.118	19.478	16.203	14.437
ASUNCIÓN	21.102	7.739	6.842	6.521
Urbana	21.102	7.739	6.842	6.521
Rural	-	-	-	-
CONCEPCIÓN	7.524	2.915	2.437	2.172
Urbana	3.856	1.496	1.260	1.100
Rural	3.668	1.419	1.177	1.072
SAN PEDRO	11.174	4.315	3.608	3.251
Urbana	3.662	1.441	1.117	1.104
Rural	7.512	2.874	2.491	2.147
CORDILLERA	8.539	3.212	2.716	2.611
Urbana	5.443	2.015	1.756	1.672
Rural	3.096	1.197	960	939
GUAIRÁ	6.321	2.420	2.031	1.870
Urbana	3.957	1.520	1.276	1.161
Rural	2.364	900	755	709
CAAGUAZÚ	14.601	5.547	4.678	4.376
Urbana	6.958	2.657	2.205	2.096
Rural	7.643	2.890	2.473	2.280
CAAZAPÁ	5.468	2.091	1.772	1.605
Urbana	1.589	600	532	457
Rural	3.879	1.491	1.240	1.148
ITAPÚA	10.156	4.186	3.169	2.801
Urbana	6.205	2.534	1.931	1.740
Rural	3.951	1.652	1.238	1.061
MISIONES	3.451	1.298	1.129	1.024
Urbana	2.191	823	711	657
Rural	1.260	475	418	367
PARAGUARÍ	8.767	3.181	2.860	2.726
Urbana	4.423	1.612	1.404	1.407
Rural	4.344	1.569	1.456	1.319
ALTO PARANÁ	20.670	8.186	6.783	5.701
Urbana	16.790	6.638	5.545	4.607
Rural	3.880	1.548	1.238	1.094
CENTRAL	41.757	16.231	13.625	11.901
Urbana	37.745	14.579	12.331	10.835
Rural	4.012	1.652	1.294	1.066
ÑEEMBUCÚ	2.263	847	738	678
Urbana	1.678	628	549	501
Rural	585	219	189	177
AMAMBAY	2.962	1.143	965	854
Urbana	2.705	1.037	879	789
Rural	257	106	86	65
CANINDEYÚ	3.808	1.523	1.222	1.063
Urbana	1.576	653	485	438
Rural	2.232	870	737	625
PDTE. HAYES	2.035	794	699	542
Urbana	1.226	449	456	321
Rural	809	345	243	221

● 3. Educación

CUADRO 3.3.5. (Continuación) Año 2009

DEPARTAMENTO Y ZONA	TOTAL	CURSO		
		1°	2°	3°
BOQUERÓN	963	395	313	255
Urbana	448	177	141	130
Rural	515	218	172	125
ALTO PARAGUAY	268	109	98	61
Urbana	157	56	62	39
Rural	111	53	36	22

FUENTE: Anuario 2009. Ministerio de Educación y Cultura

**CUADRO 3.3.6.
BACHILLERATO CIENTÍFICO: ALUMNOS MATRICULADOS POR CURSO, SEGÚN
DEPARTAMENTO Y SECTOR. AÑO 2009**

DEPARTAMENTO Y SECTOR	TOTAL	CURSO		
		1°	2°	3°
TOTAL	171.829	66.132	55.685	50.012
Oficial	137.195	53.162	44.125	39.908
Privado	22.344	8.331	7.568	6.445
P. Subvencionado	12.290	4.639	3.992	3.659
ASUNCIÓN	21.102	7.739	6.842	6.521
Oficial	11.938	4.441	3.830	3.667
Privado	6.955	2.460	2.318	2.177
P. Subvencionado	2.209	838	694	677
CONCEPCIÓN	7.524	2.915	2.437	2.172
Oficial	6.263	2.439	2.000	1.824
Privado	42	30	12	-
P. Subvencionado	1.219	446	425	348
SAN PEDRO	11.174	4.315	3.608	3.251
Oficial	10.634	4.099	3.438	3.097
Privado	47	16	13	18
P. Subvencionado	493	200	157	136
CORDILLERA	8.539	3.212	2.716	2.611
Oficial	8.001	3.021	2.517	2.463
Privado	337	124	132	81
P. Subvencionado	201	67	67	67
GUAIRÁ	6.321	2.420	2.031	1.870
Oficial	5.328	2.056	1.695	1.577
Privado	20	9	7	4
P. Subvencionado	973	355	329	289
CAAGUAZÚ	14.601	5.547	4.678	4.376
Oficial	13.248	5.047	4.222	3.979
Privado	340	109	123	108
P. Subvencionado	1.013	391	333	289
CAAZAPÁ	5.468	2.091	1.772	1.605
Oficial	5.267	2.019	1.704	1.544
Privado	9	5	2	2
P. Subvencionado	192	67	66	59

CUADRO 3.3.6. (Continuación) Año 2009

DEPARTAMENTO Y SECTOR	TOTAL	CURSO		
		1º	2º	3º
ITAPÚA	10.156	4.186	3.169	2.801
Oficial	8.031	3.337	2.497	2.197
Privado	802	320	262	220
P. Subvencionado	1.323	529	410	384
MISIONES	3.451	1.298	1.129	1.024
Oficial	3.001	1.126	982	893
Privado	20	7	9	4
P. Subvencionado	430	165	138	127
PARAGUARÍ	8.767	3.181	2.860	2.726
Oficial	7.790	2.847	2.526	2.417
Privado	190	63	70	57
P. Subvencionado	787	271	264	252
ALTO PARANÁ	20.670	8.186	6.783	5.701
Oficial	15.535	6.261	5.014	4.260
Privado	4.329	1.616	1.516	1.197
P. Subvencionado	806	309	253	244
CENTRAL	41.757	16.231	13.625	11.901
Oficial	31.775	12.394	10.283	9.098
Privado	8.301	3.218	2.798	2.285
P. Subvencionado	1.681	619	544	518
ÑEEMBUCÚ	2.263	847	738	678
Oficial	2.065	771	686	608
Privado	-	-	-	-
P. Subvencionado	198	76	52	70
AMAMBAY	2.962	1.143	965	854
Oficial	2.569	1.001	841	727
Privado	294	102	92	100
P. Subvencionado	99	40	32	27
CANINDEYÚ	3.808	1.523	1.222	1.063
Oficial	3.709	1.473	1.199	1.037
Privado	90	41	23	26
P. Subvencionado	9	9	-	-
PDTE. HAYES	2.035	794	699	542
Oficial	1.553	614	524	415
Privado	159	63	53	43
P. Subvencionado	323	117	122	84
BOQUERÓN	963	395	313	255
Oficial	220	107	69	44
Privado	409	148	138	123
P. Subvencionado	334	140	106	88
ALTO PARAGUAY	268	109	98	61
Oficial	268	109	98	61
Privado	-	-	-	-
P. Subvencionado	-	-	-	-

FUENTE: Anuario 2009 Ministerio de Educación y Cultura

3. Educación

CUADRO 3.3.7.
BACHILLERATO CIENTÍFICO: ALUMNOS MATRICULADOS POR EDAD, SEGÚN
DEPARTAMENTO Y ZONA. AÑO 2009

DEPARTAMEN- TO Y ZONA	TOTAL	EDAD												
		-15	15	16	17	18	19	20	21	22	23	24	25 y más	
TOTAL	171.829	2.990	32.530	48.815	48.632	24.302	8.231	3.207	1.277	592	346	198	709	
Urbana	121.711	1.972	23.722	35.257	35.128	16.759	5.238	1.962	750	330	173	99	321	
Rural	50.118	1.018	8.808	13.558	13.504	7.543	2.993	1.245	527	262	173	99	388	
ASUNCIÓN	21.102	237	3.966	6.196	6.344	2.979	832	290	100	62	25	15	56	
Urbana	21.102	237	3.966	6.196	6.344	2.979	832	290	100	62	25	15	56	
Rural	-	-	-	-	-	-	-	-	-	-	-	-	-	
CONCEPCIÓN	7.524	130	1.227	2.026	2.037	1.178	509	235	95	36	12	8	31	
Urbana	3.856	53	656	1.086	1.007	593	251	132	45	14	5	1	13	
Rural	3.668	77	571	940	1.030	585	258	103	50	22	7	7	18	
SAN PEDRO	11.174	205	1.972	3.028	3.031	1.673	642	269	129	62	50	27	86	
Urbana	3.662	63	725	992	1.067	528	164	61	25	12	7	6	12	
Rural	7.512	142	1.247	2.036	1.964	1.145	478	208	104	50	43	21	74	
CORDILLERA	8.539	90	1.601	2.495	2.455	1.251	401	146	44	16	11	4	25	
Urbana	5.443	58	1.023	1.643	1.541	774	248	95	24	14	6	2	15	
Rural	3.096	32	578	852	914	477	153	51	20	2	5	2	10	
GUAIRÁ	6.321	112	1.173	1.657	1.728	1.024	353	129	41	37	17	11	39	
Urbana	3.957	59	747	1.021	1.104	658	220	77	29	15	9	7	11	
Rural	2.364	53	426	636	624	366	133	52	12	22	8	4	28	
CAAGUAZÚ	14.601	399	2.852	4.089	3.922	2.072	735	302	94	45	27	18	46	
Urbana	6.958	198	1.350	1.975	1.940	960	314	136	40	14	12	8	11	
Rural	7.643	201	1.502	2.114	1.982	1.112	421	166	54	31	15	10	35	
CAAZAPÁ	5.468	99	917	1.466	1.545	754	345	153	95	24	23	12	35	
Urbana	1.589	30	297	473	460	195	62	32	16	10	3	2	9	
Rural	3.879	69	620	993	1.085	559	283	121	79	14	20	10	26	
ITAPUA	10.156	215	2.081	2.839	2.861	1.420	460	153	58	26	16	11	16	
Urbana	6.205	115	1.352	1.753	1.798	820	231	77	27	14	8	3	7	
Rural	3.951	100	729	1.086	1.063	600	229	76	31	12	8	8	9	
MISIONES	3.451	50	604	951	1.022	493	184	79	33	11	5	7	12	
Urbana	2.191	25	408	596	670	298	111	49	14	6	2	5	7	
Rural	1.260	25	196	355	352	195	73	30	19	5	3	2	5	

CUADRO 3.3.7. (Continuación) Año 2009

DEPARTAMEN- TO Y ZONA	TOTAL	EDAD												
		-15	15	16	17	18	19	20	21	22	23	24	25 y más	
PARAGUARI	8.767	167	1.478	2.463	2.528	1.378	421	167	70	26	18	11	40	
Urbana	4.423	78	736	1.252	1.353	706	191	64	32	4	-	2	5	
Rural	4.344	89	742	1.211	1.175	672	230	103	38	22	18	9	35	
ALTO PARANÁ	20.670	381	4.045	5.986	5.720	2.765	987	411	149	78	45	12	91	
Urbana	16.790	301	3.382	4.953	4.697	2.159	747	296	119	47	27	8	54	
Rural	3.880	80	663	1.033	1.023	606	240	115	30	31	18	4	37	
CENTRAL	41.757	694	8.524	12.374	12.054	5.485	1.650	530	208	78	38	25	97	
Urbana	37.745	632	7.703	11.210	10.914	4.965	1.472	468	186	64	33	21	77	
Rural	4.012	62	821	1.164	1.140	520	178	62	22	14	5	4	20	
ÑEEMBUCÚ	2.263	29	372	627	624	371	131	51	15	22	9	3	9	
Urbana	1.678	24	278	469	463	273	83	41	12	19	8	3	5	
Rural	585	5	94	158	161	98	48	10	3	3	1	-	4	
AMAMBAY	2.962	42	478	751	848	443	181	83	56	28	17	10	25	
Urbana	2.705	35	439	690	786	399	161	74	51	28	15	7	20	
Rural	257	7	39	61	62	44	20	9	5	-	2	3	5	
CANINDEYÚ	3.808	97	736	996	1.006	493	218	106	54	27	13	12	50	
Urbana	1.576	40	342	431	466	174	63	27	13	5	3	5	7	
Rural	2.232	57	394	565	540	319	155	79	41	22	10	7	43	
PDTE. HAYES	2.035	30	322	569	581	271	104	69	22	8	9	9	41	
Urbana	1.226	18	213	374	357	155	53	27	10	2	5	3	9	
Rural	809	12	109	195	224	116	51	42	12	6	4	6	32	
BOQUERÓN	963	10	127	242	256	205	62	27	10	4	10	2	8	
Urbana	448	3	72	112	115	98	26	11	5	-	4	-	2	
Rural	515	7	55	130	141	107	36	16	5	4	6	2	6	
ALTO PARAGUAY	268	3	55	60	70	47	16	7	4	2	1	1	2	
Urbana	157	3	33	31	46	25	9	5	2	-	1	1	1	
Rural	111	-	22	29	24	22	7	2	2	2	-	-	1	

FUENTE: Anuario 2009. Ministerio de Educación y Cultura

3. Educación

CUADRO 3.3.8.
BACHILLERATO CIENTÍFICO: ALUMNOS MATRICULADOS POR EDAD, SEGÚN
DEPARTAMENTO Y SEXO. AÑO 2009

DEPARTAMENTO Y SEXO	TOTAL	EDAD												
		-15	15	16	17	18	19	20	21	22	23	24	25 y más	
TOTAL	171.829	2.990	32.530	48.815	48.632	24.302	8.231	3.207	1.277	592	346	198	709	
Hombres	84.032	1.238	14.781	23.137	23.570	12.715	4.790	1.973	808	351	192	106	371	
Mujeres	87.797	1.752	17.749	25.678	25.062	11.587	3.441	1.234	469	241	154	92	338	
ASUNCIÓN	21.102	237	3.966	6.344	2.979	832	290	100	62	25	15	56	25	
Hombres	10.086	98	1.841	2.901	1.515	472	161	56	31	11	9	25	25	
Mujeres	11.016	139	2.125	3.378	1.464	360	129	44	31	14	6	31	31	
CONCEPCIÓN	7.524	130	1.227	2.026	2.037	1.178	509	235	95	36	12	8	31	
Hombres	3.735	52	521	925	1.005	639	303	169	67	27	7	3	17	
Mujeres	3.789	78	706	1.101	1.032	539	206	66	28	9	5	5	14	
SAN PEDRO	11.174	205	1.972	3.028	3.031	1.673	642	269	129	62	50	27	86	
Hombres	5.695	78	847	1.483	1.573	934	401	163	82	40	29	18	47	
Mujeres	5.479	127	1.125	1.545	1.458	739	241	106	47	22	21	9	39	
CORDILLERA	8.539	90	1.601	2.455	2.455	1.251	401	146	44	16	11	4	25	
Hombres	4.273	40	778	1.187	1.226	646	230	103	29	8	8	2	16	
Mujeres	4.266	50	823	1.308	1.229	605	171	43	15	8	3	2	9	
GUAIRÁ	6.321	112	1.173	1.657	1.728	1.024	353	129	41	37	17	11	39	
Hombres	3.099	42	501	791	848	546	205	77	26	23	11	5	24	
Mujeres	3.222	70	672	866	880	478	148	52	15	14	6	6	15	
CAAGUAZÚ	14.601	399	2.852	4.089	3.922	2.072	735	302	94	45	27	18	46	
Hombres	7.384	169	1.312	1.986	2.009	1.115	472	186	59	32	15	9	20	
Mujeres	7.217	230	1.540	2.103	1.913	957	263	116	35	13	12	9	26	
CAAZAPÁ	5.468	99	917	1.466	1.545	754	345	153	95	24	23	12	35	
Hombres	2.830	41	411	683	774	461	229	103	70	12	14	9	23	
Mujeres	2.638	58	506	783	771	293	116	50	25	12	9	3	12	
ITAPUA	10.156	215	2.081	2.839	2.861	1.420	460	153	58	26	16	11	16	
Hombres	4.739	86	877	1.348	1.348	714	276	95	43	13	6	5	6	
Mujeres	5.417	129	1.204	1.569	1.513	706	184	58	15	13	10	6	10	
MISIONES	3.451	50	604	1.022	1.022	493	184	79	33	11	5	7	12	
Hombres	1.679	19	256	512	512	252	114	51	26	6	3	4	4	
Mujeres	1.772	31	348	510	510	241	70	28	7	5	2	3	8	
PARAGUARI	8.767	167	1.478	2.528	2.528	1.378	421	167	70	26	18	11	40	
Hombres	4.385	78	658	1.221	1.221	753	246	101	51	13	13	7	23	
Mujeres	4.382	89	820	1.307	1.307	625	175	66	19	13	5	4	17	

CUADRO 3.3.8. (Continuación) Año 2009

DEPARTAMENTO Y SEXO	TOTAL	EDAD													
		-15	15	16	17	18	19	20	21	22	23	24	25 y más		
ALTO PARANÁ	20.670	381	4.045	5.986	5.720	2.765	987	411	149	78	45	12	91		
Hombres	9.752	137	1.781	2.766	2.656	1.419	547	225	92	47	22	7	53		
Mujeres	10.918	244	2.264	3.220	3.064	1.346	440	186	57	31	23	5	38		
CENTRAL	41.757	694	8.524	12.374	12.054	5.485	1.650	530	208	78	38	25	97		
Hombres	20.547	304	4.086	5.847	5.847	2.808	911	335	124	46	20	9	48		
Mujeres	21.210	390	4.438	6.365	6.207	2.677	739	195	84	32	18	16	49		
ÑEMBUCÚ	2.263	29	372	627	624	371	131	51	15	22	9	3	9		
Hombres	1.111	14	167	292	184	72	10	31	10	16	6	1	2		
Mujeres	1.152	15	205	332	187	59	20	20	5	6	3	2	7		
AMAMBAY	2.962	42	478	751	848	443	181	83	56	28	17	10	25		
Hombres	1.328	21	219	329	363	190	94	42	29	16	7	5	13		
Mujeres	1.634	21	259	422	485	253	87	41	27	12	10	5	12		
CANINDEYÚ	3.808	97	736	996	1.006	493	218	106	54	27	13	12	50		
Hombres	1.934	41	332	456	527	296	130	72	28	16	8	6	22		
Mujeres	1.874	56	404	540	479	197	88	34	26	11	5	6	28		
PDTE. HAYES	2.035	30	322	569	581	271	104	69	22	8	9	9	41		
Hombres	960	15	127	259	273	143	60	37	11	3	5	4	23		
Mujeres	1.075	15	195	310	308	128	44	32	11	5	4	5	18		
BOQUERÓN	963	10	127	242	256	205	62	27	10	4	10	2	8		
Hombres	372	2	41	96	100	76	21	17	4	2	7	2	4		
Mujeres	591	8	86	146	156	129	41	10	6	2	3	-	4		
ALTO PARAGUAY	268	3	55	60	70	47	16	7	4	2	1	1	2		
Hombres	123	1	26	27	30	24	7	5	1	-	-	1	1		
Mujeres	145	2	29	33	40	23	9	2	3	2	1	-	1		

FUENTE: Anuario 2009. Ministerio de Educación y Cultura

● 3. Educación

CUADRO 3.3.9.
INSTITUCIONES DE EDUCACIÓN MEDIA QUE IMPARTEN BACHILLERATO TÉCNICO POR ZONA Y SECTOR, SEGÚN DEPARTAMENTO. AÑO 2009

DEPARTAMENTO	TOTAL				ZONA Y SECTOR							
	TOTAL	OFICIAL	PRIVADO	PRIVADO SUBVEN- CIONADO	URBANA				RURAL			
					TOTAL	OFICIAL	PRIVADO	PRIVADO SUBVEN- CIONADO	TOTAL	OFICIAL	PRIVADO	PRIVADO SUBVEN- CIONADO
Asunción	100	44	42	14	100	44	42	14	-	-	-	-
Concepción	10	5	1	4	6	3	1	2	4	2	-	2
San Pedro	48	40	1	7	18	11	1	6	30	29	-	1
Cordillera	34	29	3	2	18	15	2	1	16	14	1	1
Guairá	15	11	1	3	11	7	1	3	4	4	-	-
Caaguazú	40	30	6	4	24	15	5	4	16	15	1	-
Caazapá	4	2	1	1	3	1	1	1	1	1	-	-
Itapúa	36	21	6	9	24	12	5	7	12	9	1	2
Misiones	16	12	2	2	13	10	2	1	3	2	-	1
Paraguarí	20	18	1	1	14	12	1	1	6	6	-	-
Alto Paraná	32	14	15	3	28	12	14	2	4	2	1	1
Central	194	96	86	12	183	89	83	11	11	7	3	1
Ñeembucú	7	3	1	3	7	3	1	3	-	-	-	-
Amambay	8	3	4	1	8	3	4	1	-	-	-	-
Canindeyú	13	9	2	2	5	3	1	1	8	6	1	1
Pdte. Hayes	11	6	2	3	5	4	-	1	6	2	2	2
Boquerón	4	1	2	1	1	-	1	-	3	1	1	1
Alto Paraguay	1	1	-	-	1	1	-	-	-	-	-	-

FUENTE: Anuario 2009. Ministerio de Educación y Cultura

CUADRO 3.3.10.
BACHILLERATO TÉCNICO: ALUMNOS MATRICULADOS POR CURSO Y SEXO,
SEGÚN DEPARTAMENTO Y SECTOR. AÑO 2009

DEPARTAMENTO Y SECTOR	TOTAL			CURSO Y SEXO								
	TOTAL	HOMBRES	MUJERES	1°			2°			3°		
				TOTAL	HOMBRES	MUJERES	TOTAL	HOMBRES	MUJERES	TOTAL	HOMBRES	MUJERES
TOTAL	54.081	26.554	27.527	21.227	10.577	10.650	17.220	8.298	8.922	15.634	7.679	7.955
Oficial	35.042	17.470	17.572	13.755	6.941	6.814	11.297	5.524	5.773	9.990	5.005	4.985
Privado	13.424	6.361	7.063	5.325	2.574	2.751	4.178	1.924	2.254	3.921	1.863	2.058
P. Subvencionado	5.615	2.723	2.892	2.147	1.062	1.085	1.745	850	895	1.723	811	912
ASUNCIÓN	14.324	6.771	7.553	5.276	2.550	2.726	4.624	2.168	2.456	4.424	2.053	2.371
Oficial	9.338	4.478	4.860	3.416	1.679	1.737	3.058	1.466	1.592	2.864	1.333	1.531
Privado	3.755	1.715	2.040	1.345	637	708	1.192	515	677	1.218	563	655
P. Subvencionado	1.231	578	653	515	234	281	374	187	187	342	157	185
CONCEPCIÓN	932	474	458	379	198	181	314	145	169	239	131	108
Oficial	688	358	330	284	152	132	241	109	132	163	97	66
Privado	9	5	4	9	5	4	-	-	-	-	-	-
P. Subvencionado	235	111	124	86	41	45	73	36	37	76	34	42
SAN PEDRO	2.403	1.372	1.031	933	531	402	785	453	332	685	388	297
Oficial	1.928	1.164	764	760	456	304	627	383	244	541	325	216
Privado	70	38	32	20	10	10	25	14	11	25	14	11
P. Subvencionado	405	170	235	153	65	88	133	56	77	119	49	70
CORDILLERA	2.258	1.140	1.118	889	429	460	687	342	345	682	369	313
Oficial	2.112	1.078	1.034	813	400	413	658	325	333	641	353	288
Privado	70	32	38	44	15	29	11	6	5	15	11	4
P. Subvencionado	76	30	46	32	14	18	18	11	7	26	5	21
GUAIRÁ	1.020	543	477	357	178	179	331	177	154	332	188	144
Oficial	821	480	341	278	158	120	279	160	119	264	162	102
Privado	42	14	28	14	5	9	17	7	10	11	2	9
P. Subvencionado	157	49	108	65	15	50	35	10	25	57	24	33
CAAGUAZÚ	3.549	1.818	1.731	1.340	701	639	1.164	592	572	1.045	525	520
Oficial	2.931	1.442	1.489	1.111	556	555	956	464	492	864	422	442
Privado	405	259	146	170	107	63	137	87	50	98	65	33
P. Subvencionado	213	117	96	59	38	21	71	41	30	83	38	45
CAAZAPÁ	256	186	70	90	64	26	85	66	19	81	56	25
Oficial	199	156	43	65	54	11	65	52	13	69	50	19
Privado	21	12	9	11	4	7	10	8	2	-	-	-
P. Subvencionado	36	18	18	14	6	8	10	6	4	12	6	6
ITAPÚA	2.930	1.528	1.402	1.103	590	513	965	509	456	862	429	433
Oficial	2.024	1.098	926	768	423	345	675	373	302	581	302	279
Privado	394	186	208	169	81	88	129	63	66	96	42	54
P. Subvencionado	512	244	268	166	86	80	161	73	88	185	85	100
MISIONES	1.003	540	463	417	230	187	306	167	139	280	143	137
Oficial	805	426	379	340	181	159	237	130	107	228	115	113
Privado	56	23	33	16	4	12	27	14	13	13	5	8
P. Subvencionado	142	91	51	61	45	16	42	23	19	39	23	16
PARAGUARÍ	953	550	403	402	220	182	287	171	116	264	159	105
Oficial	860	502	358	365	206	159	253	152	101	242	144	98
Privado	26	17	9	10	6	4	7	5	2	9	6	3
P. Subvencionado	67	31	36	27	8	19	27	14	13	13	9	4
ALTO PARANÁ	3.221	1.599	1.622	1.198	630	568	1.014	474	540	1.009	495	514
Oficial	1.792	850	942	646	316	330	592	265	327	554	269	285
Privado	1.133	559	574	442	234	208	342	159	183	349	166	183
P. Subvencionado	296	190	106	110	80	30	80	50	30	106	60	46
CENTRAL	18.236	8.420	9.816	7.537	3.580	3.957	5.769	2.551	3.218	4.930	2.289	2.641
Oficial	10.154	4.722	5.432	4.302	2.060	2.242	3.237	1.431	1.806	2.615	1.231	1.384
Privado	6.677	3.054	3.623	2.700	1.276	1.424	2.070	912	1.158	1.907	866	1.041
P. Subvencionado	1.405	644	761	535	244	291	462	208	254	408	192	216
ÑEEMBUCÚ	830	400	430	310	145	165	249	108	141	271	147	124
Oficial	303	105	198	119	39	80	95	22	73	89	44	45
Privado	29	17	12	16	8	8	-	-	-	13	9	4
P. Subvencionado	498	278	220	175	98	77	154	86	68	169	94	75

● 3. Educación

CUADRO 3.3.10. (Continuación) Año 2009

DEPARTAMENTO Y SECTOR	TOTAL			CURSO Y SEXO								
				1°			2°			3°		
	TOTAL	HOMBRES	MUJERES	TOTAL	HOMBRES	MUJERES	TOTAL	HOMBRES	MUJERES	TOTAL	HOMBRES	MUJERES
AMAMBAY	585	270	315	267	125	142	167	71	96	151	74	77
Oficial	350	159	191	147	60	87	105	47	58	98	52	46
Privado	181	92	89	103	56	47	44	19	25	34	17	17
P. Subvencionado	54	19	35	17	9	8	18	5	13	19	5	14
CANINDEYÚ	597	317	280	317	145	172	146	97	49	134	75	59
Oficial	396	244	152	176	98	78	115	84	31	105	62	43
Privado	111	24	87	82	10	72	14	7	7	15	7	8
P. Subvencionado	90	49	41	59	37	22	17	6	11	14	6	8
PDTE. HAYES	792	460	332	336	200	136	277	160	117	179	100	79
Oficial	285	166	119	126	78	48	95	52	43	64	36	28
Privado	348	229	119	154	97	57	125	83	42	69	49	20
P. Subvencionado	159	65	94	56	25	31	57	25	32	46	15	31
BOQUERÓN	169	157	12	53	52	1	50	47	3	66	58	8
Oficial	33	33	-	16	16	-	9	9	-	8	8	-
Privado	97	85	12	20	19	1	28	25	3	49	41	8
P. Subvencionado	39	39	-	17	17	-	13	13	-	9	9	-
ALTO PARAGUAY	23	9	14	23	9	14	-	-	-	-	-	-
Oficial	23	9	14	23	9	14	-	-	-	-	-	-
Privado	-	-	-	-	-	-	-	-	-	-	-	-
P. Subvencionado	-	-	-	-	-	-	-	-	-	-	-	-

FUENTE: Anuario 2009. Ministerio de Educación y Cultura

CUADRO 3.3.11.
BACHILLERATO TÉCNICO: ALUMNOS MATRICULADOS POR CURSO Y SEXO, SEGÚN ESPECIALIDAD.
AÑO 2009

ESPECIALIDAD	TOTAL			CURSO Y SEXO								
				1°			2°			3°		
	TOTAL	HOMBRES	MUJERES	TOTAL	HOMBRES	MUJERES	TOTAL	HOMBRES	MUJERES	TOTAL	HOMBRES	MUJERES
TOTAL	54.081	26.554	27.527	21.227	10.577	10.650	17.220	8.298	8.922	15.634	7.679	7.955
Administración de Negocio	8.989	3.756	5.233	3.520	1.507	2.013	2.808	1.163	1.645	2.661	1.086	1.575
Agromecánica	91	90	1	37	37	-	30	30	-	24	23	1
Agropecuaria Sup. Agronomía	3.968	2.933	1.035	1.695	1.236	459	1.167	868	299	1.106	829	277
Ciencias Ambientales	467	193	274	230	78	152	107	52	55	130	63	67
Ciencias Geográficas	92	77	15	40	33	7	27	23	4	25	21	4
Confección Industrial	139	36	103	50	14	36	43	7	36	46	15	31
Construcciones Civiles	835	459	376	323	174	149	290	168	122	222	117	105
Contabilidad	17.545	7.463	10.082	6.581	2.913	3.668	5.680	2.364	3.316	5.284	2.186	3.098
Deportes Asistencia Deportiva	125	62	63	51	24	27	41	22	19	33	16	17
Diseño Gráfico y Publicidad	593	245	348	256	96	160	206	88	118	131	61	70
Elaboración y Conservación de Alimentos	37	-	37	25	-	25	4	-	4	8	-	8
Electricidad	1.078	897	181	380	323	57	365	292	73	333	282	51
Electromecánica	665	606	59	233	218	15	227	201	26	205	187	18
Electrónica	874	714	160	306	260	46	300	244	56	268	210	58
Electrotecnia	60	45	15	21	15	6	22	17	5	17	13	4
Hotelería y Turismo	203	103	100	123	55	68	68	40	28	12	8	4
Informática Ing. de Soft Tecn.												
Base de Dato	11.022	6.062	4.960	4361	2445	1916	3481	1833	1648	3180	1784	1396
Marketing Mercadotecnia	553	228	325	258	107	151	150	68	82	145	53	92
Mecánica Automotriz	408	389	19	155	146	9	130	123	7	123	120	3
Mecánica General	731	699	32	265	256	9	229	216	13	237	227	10
Metal Mecánica	52	41	11	19	17	2	16	13	3	17	11	6
Producción Artesanal	21	-	21	9	-	9	7	-	7	5	-	5
Química Industrial	883	255	628	352	100	252	290	88	202	241	67	174
Salud Educ. para la Salud con enf. en Enferm	4.650	1.201	3.449	1.937	523	1.414	1.532	378	1.154	1.181	300	881

FUENTE: Ministerio de Educación y Cultura

CUADRO 3.3.12. FORMACIÓN PROFESIONAL: MATRÍCULA POR SECTOR Y SEXO, SEGÚN DEPARTAMENTO Y ESPECIALIDAD, AÑO 2009

DEPARTAMENTO Y ESPECIALIDAD	TOTAL						SECTOR Y SEXO					
	TOTAL			OFICIAL			PRIVADO			PRIVADO SUBVENCIONADO		
	TOTAL	HOMBRES	MUJERES	TOTAL	HOMBRES	MUJERES	TOTAL	HOMBRES	MUJERES	TOTAL	HOMBRES	MUJERES
TOTAL PAÍS	1.522	1.465	57	850	811	39	404	391	13	282	277	5
Artes Gráficas	47	30	17	47	30	17	-	-	-	-	-	-
Carpintería y Ebanistería	130	122	8	55	52	3	-	-	-	75	70	5
Construcción Civil	44	43	1	44	43	1	-	-	-	-	-	-
Electricidad	245	245	-	171	171	-	29	29	-	45	45	-
Electrónica	107	106	1	48	48	-	46	45	1	13	13	-
Informática	29	17	12	-	-	-	29	17	12	-	-	-
Mecánica Automotriz	504	491	13	188	175	13	243	243	-	73	73	-
Mecánica General	264	262	2	173	171	2	38	38	-	53	53	-
Plomería - Fontanería	54	53	1	31	30	1	-	-	-	23	23	-
Refrigeración	98	96	2	79	77	2	19	19	-	-	-	-
Otra Especialidad	14	14	-	14	14	-	-	-	-	-	-	-
ASUNCIÓN	595	571	24	435	411	24	160	160	-	-	-	-
Artes Gráficas	47	30	17	47	30	17	-	-	-	-	-	-
Carpintería y Ebanistería	23	21	2	23	21	2	-	-	-	-	-	-
Construcción Civil	44	43	1	44	43	1	-	-	-	-	-	-
Electricidad	77	77	-	48	48	-	29	29	-	-	-	-
Electrónica	72	72	-	48	48	-	24	24	-	-	-	-
Mecánica Automotriz	126	126	-	76	76	-	50	50	-	-	-	-
Mecánica General	108	107	1	70	69	1	38	38	-	-	-	-
Plomería - Fontanería	22	21	1	22	21	1	-	-	-	-	-	-
Refrigeración	76	74	2	57	55	2	19	19	-	-	-	-
SAN PEDRO	56	55	1	56	55	1	-	-	-	-	-	-
Carpintería y Ebanistería	11	11	-	11	11	-	-	-	-	-	-	-
Electricidad	27	27	-	27	27	-	-	-	-	-	-	-
Mecánica General	18	17	1	18	17	1	-	-	-	-	-	-
CORDILLERA	14	14	-	14	14	-	-	-	-	-	-	-
Otra especialidad	14	14	-	14	14	-	-	-	-	-	-	-
GUAIRÁ	244	240	4	120	120	4	-	-	-	124	120	4
Carpintería Ebanistería	12	8	4	-	-	-	-	-	-	12	8	4
Electricidad	80	80	-	54	54	-	-	-	-	26	26	-
Electrónica	13	13	-	-	-	-	-	-	-	13	13	-
Mecánica Automotriz	95	95	-	22	22	-	-	-	-	73	73	-
Mecánica General	44	44	-	44	44	-	-	-	-	-	-	-
CAAGUAZÚ	29	17	12	-	-	-	29	17	12	-	-	-
Informática	29	17	12	-	-	-	29	17	12	-	-	-
ITAPÚA	106	106	-	106	106	-	-	-	-	-	-	-

3. Educación

CUADRO 3.3.12. (Continuación) Año 2009

DEPARTAMENTO Y ESPECIALIDAD	TOTAL				SECTOR Y SEXO					
	TOTAL		MUJERES		TOTAL		PRIVADO		PRIVADO SUBVENCIONADO	
	HOMBRES	MUJERES	HOMBRES	MUJERES	HOMBRES	MUJERES	HOMBRES	MUJERES	HOMBRES	MUJERES
Carpintería y Ebanistería	8	-	8	-	-	-	-	-	-	-
Electricidad	10	-	10	-	-	-	-	-	-	-
Mecánica Automotriz	44	-	44	-	-	-	-	-	-	-
Mecánica General	22	-	22	-	-	-	-	-	-	-
Refrigeración	22	-	22	-	-	-	-	-	-	-
PARAGUARÍ	82	14	82	14	-	-	-	-	-	-
Carpintería y Ebanistería	12	1	12	1	-	-	-	-	-	-
Electricidad	15	-	15	-	-	-	-	-	-	-
Mecánica Automotriz	46	13	46	13	-	-	-	-	-	-
Plomería-Fontanería	9	-	9	-	-	-	-	-	-	-
CENTRAL	-	-	37	-	180	179	1	-	-	-
Carpintería y Ebanistería	1	-	1	-	-	-	-	-	-	-
Electricidad	17	-	17	-	-	-	-	-	-	-
Electrónica	22	1	-	1	22	21	1	-	-	-
Mecánica Automotriz	158	-	158	-	158	158	-	-	-	-
Mecánica General	19	-	19	-	-	-	-	-	-	-
ÑEMBUCÚ	72	1	-	1	-	-	-	-	72	71
Carpintería y Ebanistería	19	1	-	1	-	-	-	-	19	18
Mecánica General	53	-	-	-	-	-	-	-	53	53
PDTE HAYES	86	-	-	-	-	-	-	-	86	86
Carpintería y Ebanistería	44	-	-	-	-	-	-	-	44	44
Electricidad	19	-	-	-	-	-	-	-	19	19
Plomería - Fontanería	23	-	-	-	-	-	-	-	23	23
BOQUERÓN	35	-	-	-	35	35	-	-	-	-
Mecánica Automotriz	35	-	-	-	35	35	-	-	-	-

Nota: Sólo en estos departamentos se ofrece Formación Profesional.
FUENTE: Ministerio de Educación y Cultura

CUADRO 3.4.1. FORMACIÓN DOCENTE: ALUMNOS MATRICULADOS PARA EDUCACIÓN INICIAL POR CURSO Y SEXO, SEGÚN DEPARTAMENTO. AÑO 2009

DEPARTAMENTO	TOTAL		CURSO Y SEXO							
	TOTAL		1º		2º		3º			
	HOMBRES	MUJERES	TOTAL	HOMBRES	MUJERES	TOTAL	HOMBRES	MUJERES	TOTAL	HOMBRES
TOTAL	252	4	248	70	70	70	70	112	4	108
Asunción	212	-	212	70	70	60	60	82	-	82
Caaguazú	4	-	4	-	-	4	4	-	-	-
Caazapá	10	-	10	-	-	-	-	10	-	10
Itapúa	12	1	11	-	-	-	-	12	1	11
Central	14	3	11	-	-	6	6	8	3	5

Nota: Sólo en estos departamentos se ofrece profesorado para Educación Inicial.

FUENTE: Anuario 2009. Ministerio de Educación y Cultura

3. Educación

CUADRO 3.4.2. FORMACIÓN DOCENTE: ALUMNOS MATRICULADOS PARA EDUCACIÓN ESCOLAR BÁSICA POR CURSO Y SEXO, SEGÚN DEPARTAMENTO. AÑO 2009

DEPARTAMENTO	CURSO Y SEXO													
	TOTAL		1°		2°		3°		4°		TOTAL			
	HOMBRES	MUJERES	HOMBRES	MUJERES	HOMBRES	MUJERES	HOMBRES	MUJERES	HOMBRES	MUJERES	HOMBRES	MUJERES		
TOTAL	1.072	733	30	7	23	282	76	206	245	60	185	515	196	319
Asunción	113	103	-	-	-	33	4	29	52	5	47	28	1	27
Concepción	15	8	-	-	-	-	-	-	-	-	-	15	7	8
San Pedro	53	32	-	-	-	37	16	21	-	-	-	16	5	11
Cordillera	20	10	-	-	-	-	-	-	11	6	5	9	4	5
Guairá	148	80	-	-	-	34	12	22	35	17	18	79	39	40
Caaguazú	125	90	-	-	-	26	13	13	11	1	10	88	21	67
Caazapá	57	31	-	-	-	27	12	15	12	6	6	18	8	10
Itapúa	21	15	-	-	-	-	-	-	-	-	-	21	6	15
Paraguari	51	25	-	-	-	4	3	1	22	7	15	25	16	9
Alto Paraná	105	77	-	-	-	7	2	5	9	1	8	89	25	64
Central	150	127	-	-	-	86	11	75	64	12	52	-	-	-
Ñeembucú	34	21	-	-	-	-	-	-	-	-	-	34	13	21
Canindeyú	50	22	-	-	-	-	-	-	-	-	-	50	28	22
Pdte. Hayes	43	20	-	-	-	-	-	-	-	-	-	43	23	20
Boquerón	87	72	30	7	23	28	3	25	29	5	24	-	-	-

Nota: En el departamento de Alto Paraguay no se ofrece profesorado para Educación Escolar Básica.

FUENTE: Anuario 2009. Ministerio de Educación y Cultura

CUADRO 3.4.3.
FORMACIÓN DOCENTE: ALUMNOS MATRICULADOS PARA EDUCACIÓN ESCOLAR BÁSICA (3^{er} CICLO)
POR ESPECIALIDAD, SEGÚN DEPARTAMENTO. AÑO 2009

DEPARTAMENTO	TOTAL	ESPECIALIDAD					
		MATEMÁTICAS	TRABAJO Y TECNOLOGÍA	LENGUA Y LITERATURA	HISTORIA Y GEOGRAFÍA	CIENCIAS DE LA NATURALEZA Y SALUD	EDUCACIÓN ÉTICA Y CIUDADANA
TOTAL	515	103	176	45	44	117	30
Asunción	28	-	28	-	-	-	-
Cordillera	15	5	-	10	-	-	-
Guairá	16	16	-	-	-	-	-
Caaguazú	9	9	-	-	-	-	-
Caazapá	79	5	2	16	-	26	30
Itapúa	88	15	58	-	-	15	-
Misiones	18	18	-	-	-	-	-
Paraguarí	21	-	-	-	21	-	-
Alto Paraná	25	-	12	-	-	13	-
Central	89	21	20	5	23	20	-
Ñeembucú	34	14	6	14	-	-	-
Canindeyú	50	-	50	-	-	-	-
Pdte. Hayes	43	-	-	-	-	43	-

Nota: Solo en estos departamentos se ofrece profesorado para Educación Escolar Básica (3^{er} Ciclo).

FUENTE: Anuario 2009. Ministerio de Educación y Cultura

CUADRO 3.4.4.
FORMACIÓN DOCENTE: ALUMNOS MATRICULADOS PARA EDUCACIÓN MEDIA POR ESPECIALIDAD,
SEGÚN DEPARTAMENTO. AÑO 2009

DEPARTAMENTO	TOTAL	ESPECIALIDAD									
		CIENCIAS NATURALES	CIENCIAS SOCIALES	FÍSICA	LENGUA Y LITERATURA	LENGUA 1	LENGUA 2	LENGUA GUARANÍ	MATEMÁ- TICA	QUÍMICA	OTROS
Total	1.394	73	375	43	145	132	16	37	244	109	220
Asunción	424	39	104	-	22	51	-	-	85	47	76
Concepción	120	-	61	-	15	-	-	-	23	21	-
San Pedro	237	34	70	10	57	-	-	8	46	12	-
Cordillera	63	-	11	-	-	-	-	11	19	-	33
Guairá	35	-	-	11	-	-	-	-	12	-	12
Caaguazú	133	-	34	-	10	43	-	-	30	16	-
Caazapá	18	-	-	-	18	-	-	-	-	-	-
Itapúa	65	-	20	-	-	22	-	15	-	8	-
Misiones	11	-	-	-	11	-	-	-	-	-	-
Paraguarí	64	-	-	-	-	8	16	-	-	-	40
Central	90	-	61	-	-	-	-	-	-	-	29
Ñeembucú	48	-	-	22	-	-	-	14	12	-	-
Amambay	39	-	14	-	12	8	-	-	-	5	-
Canindeyú	17	-	-	-	-	-	-	-	17	-	-
Pdte. Hayes	30	-	-	-	-	-	-	-	-	-	30

Nota: Solo en estos departamentos se ofrece profesorado para Educación Media por especialidad.

FUENTE: Anuario 2009. Ministerio de Educación y Cultura

● 3. Educación

CUADRO 3.4.5.
FORMACIÓN DOCENTE: ALUMNOS MATRICULADOS PARA EDUCACIÓN MEDIA POR CURSO Y SEXO,
SEGÚN DEPARTAMENTO. AÑO 2009

DEPARTAMENTO	TOTAL			CURSO Y SEXO								
	TOTAL	HOMBRES	MUJERES	1º			2º			3º		
				TOTAL	HOMBRES	MUJERES	TOTAL	HOMBRES	MUJERES	TOTAL	HOMBRES	MUJERES
TOTAL	1.394	482	912	491	174	317	503	171	332	400	137	263
Asunción	424	137	287	166	52	114	102	29	73	156	56	100
Concepción	120	38	82	41	15	26	43	13	30	36	10	26
San Pedro	237	91	146	76	31	45	109	42	67	52	18	34
Cordillera	63	32	31	-	-	-	33	18	15	30	14	16
Guairá	35	12	23	-	-	-	23	12	11	12	-	12
Caaguazú	133	44	89	50	22	28	40	10	30	43	12	31
Caazapá	18	6	12	18	6	12	-	-	-	-	-	-
Itapúa	65	18	47	29	11	18	16	1	15	20	6	14
Misiones	11	-	11	-	-	-	11	-	11	-	-	-
Paraguarí	64	37	27	20	11	9	44	26	18	-	-	-
Central	90	30	60	39	16	23	23	2	21	28	12	16
Ñeembucú	48	21	27	-	-	-	25	12	13	23	9	14
Amambay	39	4	35	22	4	18	17	0	17	-	-	-
Canindeyú	17	6	11	-	-	-	17	6	11	-	-	-
Pdte Hayes	30	6	24	30	6	24	-	-	-	-	-	-

Nota: Incluye a los alumnos matriculados para profesorado en Lengua Guaraní. Solo en estos departamentos se ofrece profesorado para Educación Media.
FUENTE: Anuario 2009. Ministerio de Educación y Cultura

CUADRO 3.4.6.
EDUCACION TÉCNICA SUPERIOR: MATRÍCULA POR SECTOR Y SEXO,
SEGÚN DEPARTAMENTO Y ESPECIALIDAD. AÑO 2009

DEPARTAMENTO Y ESPECIALIDAD	TOTAL			SECTOR Y SEXO					
	TOTAL	HOMBRES	MUJERES	OFICIAL			PRIVADO		
				TOTAL	HOMBRES	MUJERES	TOTAL	HOMBRES	MUJERES
TOTAL PAÍS	2.803	1.260	1.543	433	432	1	2.370	828	1.542
Administración Agropecuaria	17	17	-	-	-	-	17	17	-
Administración Bancaria	103	36	67	-	-	-	103	36	67
Administración de Empresas	81	34	47	-	-	-	81	34	47
Administración Financiera	106	52	54	-	-	-	106	52	54
Administración y Pymes	9	2	7	-	-	-	9	2	7
Administración c/ Enfoque en Gestión	15	5	10	-	-	-	15	5	10
Contabilidad	15	9	6	6	6	-	9	3	6
Cubierta	59	59	-	59	59	-	-	-	-
Educación Especial	15	1	14	-	-	-	15	1	14
Electricidad	80	79	1	-	-	-	80	79	1
Electrónica	51	51	-	51	51	-	-	-	-
Electrotecnia	34	33	1	34	33	1	-	-	-
Enfermería	700	133	567	-	-	-	700	133	567
Farmacia	245	59	186	-	-	-	245	59	186
Gastronomía y Nutrición	11	-	11	-	-	-	11	-	11
Gastronomía y Hotelería	106	46	60	-	-	-	106	46	60
Hemoterapia	28	5	23	-	-	-	28	5	23
Hotelería y Turismo	47	7	40	-	-	-	47	7	40
Informática	175	159	16	142	142	-	33	17	16
Instrumento Quirúrgico	41	25	16	-	-	-	41	25	16
Laboratorio	6	2	4	-	-	-	6	2	4
Laboratorio Clínico	154	58	96	-	-	-	154	58	96
Mantenimiento Industrial	50	50	-	50	50	-	-	-	-
Mantenimiento Aeronave	7	7	-	7	7	-	-	-	-
Masaje Terapéutico	58	12	46	-	-	-	58	12	46
Mecánica General	44	44	-	44	44	-	-	-	-
Maquinas	40	40	-	40	40	-	-	-	-
Naval	78	77	1	-	-	-	78	77	1
Obstetra	117	28	89	-	-	-	117	28	89
Prótesis Dental	182	58	124	-	-	-	182	58	124
Protocolo y Ceremonial	18	2	16	-	-	-	18	2	16
Preparación Física	4	2	2	-	-	-	4	2	2
Programador de Computadoras	11	8	3	-	-	-	11	8	3
Radiología	96	60	36	-	-	-	96	60	36
ASUNCIÓN	1.410	814	596	433	432	1	977	382	595
Administración c/ Enfoque en Gestión	15	5	10	-	-	-	15	5	10
Administración Financiera	106	52	54	-	-	-	106	52	54
Cubierta	59	59	-	-	59	-	-	-	-
Contabilidad	6	6	-	6	6	-	-	-	-
Educación Especial	15	1	14	-	-	-	15	1	14
Electricidad	80	79	1	-	-	-	80	79	1
Electrónica	51	51	-	51	51	-	-	-	-
Electrotecnia	34	33	1	34	33	1	-	-	-
Enfermería	195	26	169	-	-	-	195	26	169
Farmacia	122	29	93	-	-	-	122	29	93

CUADRO 3.4.6. (Continuación) Año 2009

DEPARTAMENTO Y ESPECIALIDAD	TOTAL			SECTOR Y SEXO					
				OFICIAL			PRIVADO		
	TOTAL	HOMBRES	MUJERES	TOTAL	HOMBRES	MUJERES	TOTAL	HOMBRES	MUJERES
Gastronomía y Nutrición	11	-	11	-	-	-	11	-	11
Gastronomía y Hotelería	106	46	60	-	-	-	106	46	60
Informática	142	142	-	142	142	-	-	-	-
Mantenimiento Industrial	50	50	-	50	50	-	-	-	-
Mantenimiento Aeronave	7	7	-	7	7	-	-	-	-
Masaje Terapéutico	36	6	30	-	-	-	36	6	30
Mecánica General	44	44	-	44	44	-	-	-	-
Maquinas	40	40	-	40	40	-	-	-	-
Naval	78	77	1	-	-	-	78	77	1
Obstetra	15	1	14	-	-	-	15	1	14
Prótesis Dental	180	58	122	-	-	-	180	58	122
Protocolo y Ceremonial	18	2	16	-	-	-	18	2	16
CONCEPCIÓN	80	24	56	-	-	-	80	24	56
Enfermería	80	24	56	-	-	-	80	24	56
SAN PEDRO	51	27	24	-	-	-	51	27	24
Administración de Empresas	19	10	9	-	-	-	19	10	9
Administración y Pymes	9	2	7	-	-	-	9	2	7
Informática	12	7	5	-	-	-	12	7	5
Programador de Computadoras	11	8	3	-	-	-	11	8	3
CORDILLERA	205	36	169	-	-	-	205	36	169
Enfermería	111	21	90	-	-	-	111	21	90
Farmacia	39	4	35	-	-	-	39	4	35
Laboratorio Clínico	36	10	26	-	-	-	36	10	26
Obstetra	19	1	18	-	-	-	19	1	18
GUAIRÁ	394	123	271	-	-	-	394	123	271
Administración Bancaria	21	8	13	-	-	-	21	8	13
Enfermería	132	17	115	-	-	-	132	17	115
Farmacia	29	7	22	-	-	-	29	7	22
Instrumento Quirúrgico	41	25	16	-	-	-	41	25	16
Laboratorio Clínico	57	23	34	-	-	-	57	23	34
Laboratorio	6	2	4	-	-	-	6	2	4
Obstetra	32	3	29	-	-	-	32	3	29
Hemoterapia	28	5	23	-	-	-	28	5	23
Radiología	48	33	15	-	-	-	48	33	15
CAAGUAZÚ	140	54	86	-	-	-	140	54	86
Administración Agropecuaria	17	17	-	-	-	-	17	17	-
Enfermería	39	4	35	-	-	-	39	4	35
Farmacia	34	6	28	-	-	-	34	6	28
Prótesis Dental	2	-	2	-	-	-	2	-	2
Radiología	48	27	21	-	-	-	48	27	21
CAAZAPÁ	10	5	5	-	-	-	10	5	5
Enfermería	10	5	5	-	-	-	10	5	5
ITAPÚA	274	108	166	-	-	-	274	108	166
Administración Bancaria	82	28	54	-	-	-	82	28	54
Administración de Empresas	48	20	28	-	-	-	48	20	28
Enfermería	31	17	14	-	-	-	31	17	14
Farmacia	21	13	8	-	-	-	21	13	8
Obstetra	45	23	22	-	-	-	45	23	22
Hotelería y Turismo	47	7	40	-	-	-	47	7	40
MISIONES	75	22	53	-	-	-	75	22	53
Administración de Empresas	14	4	10	-	-	-	14	4	10
Contabilidad	9	3	6	-	-	-	9	3	6
Enfermería	21	3	18	-	-	-	21	3	18
Informática	21	10	11	-	-	-	21	10	11
Obstetra	6	-	6	-	-	-	6	-	6
Preparación Física	4	2	2	-	-	-	4	2	2
PARAGUARÍ	51	12	39	-	-	-	51	12	39
Enfermería	51	12	39	-	-	-	51	12	39
CENTRAL	83	31	52	-	-	-	83	31	52
Laboratorio Clínico	61	25	36	-	-	-	61	25	36
Masaje Terapéutico	22	6	16	-	-	-	22	6	16
BOQUERON	30	4	26	-	-	-	30	4	26
Enfermería	30	4	26	-	-	-	30	4	26

Nota: Sólo en estos departamentos se ofrece Educación Técnica Superior.

No existen instituciones del sector Privado Subvencionado que ofrezcan Educación Técnica Superior

FUENTE: Anuario 2009. Ministerio de Educación y Cultura

● 3. Educación

CUADRO 3.5.1.
EDUCACIÓN ESPECIAL: PARTICIPANTES EN AULA DE APOYO Y GRADOS ESPECIALES^{1/}
POR DIFICULTAD, SEGÚN DEPARTAMENTO Y SECTOR. AÑO 2009

DEPARTAMENTO Y SECTOR	TOTAL	DIFICULTAD					OTRAS DIFICULTADES	AULA DE APOYO (DIFICULTAD DE APRENDIZAJE)
		INTELLECTUAL	VISUAL	AUDITIVA	RETARDO MENTAL	MOTORA		
TOTAL	19.691	49	22	437	37	75	460	18.611
Oficial	16.058	16	18	362	28	48	371	15.215
Privado	125	-	-	10	-	-	-	115
P. Subvencionado	3.508	33	4	65	9	27	89	3.281
ASUNCIÓN	1.679	-	-	-	-	-	42	1.637
Oficial	557	-	-	-	-	-	7	550
Privado	49	-	-	-	-	-	-	49
P. Subvencionado	1.073	-	-	-	-	-	35	1.038
CONCEPCIÓN	450	-	-	-	-	-	14	436
Oficial	372	-	-	-	-	-	14	358
Privado	-	-	-	-	-	-	-	-
P. Subvencionado	78	-	-	-	-	-	-	78
SAN PEDRO	1.696	-	1	21	-	-	21	1.653
Oficial	1.576	-	1	21	-	-	21	1.533
Privado	-	-	-	-	-	-	-	-
P. Subvencionado	120	-	-	-	-	-	-	120
CORDILLERA	2.770	3	3	73	4	4	35	2.648
Oficial	2.646	3	3	61	4	4	28	2.543
Privado	-	-	-	-	-	-	-	-
P. Subvencionado	124	-	-	12	-	-	7	105
GUAIRÁ	1.800	-	-	-	-	-	-	1.800
Oficial	1.460	-	-	-	-	-	-	1.460
Privado	-	-	-	-	-	-	-	-
P. Subvencionado	340	-	-	-	-	-	-	340
CAAGUAZÚ	1.592	-	-	-	-	10	9	1.573
Oficial	1.378	-	-	-	-	10	-	1.368
Privado	-	-	-	-	-	-	-	-
P. Subvencionado	214	-	-	-	-	-	9	205
CAAZAPA	2.828	-	2	4	6	1	5	2.810
Oficial	2.606	-	1	3	4	-	-	2.598
Privado	-	-	-	-	-	-	-	-
P. Subvencionado	222	-	1	1	2	1	5	212
ITAPÚA	865	2	6	132	9	-	74	642
Oficial	712	2	4	112	9	-	73	512
Privado	-	-	-	-	-	-	-	-
P. Subvencionado	153	-	2	20	-	-	1	130
MISIONES	536	4	1	6	3	5	37	480
Oficial	536	4	1	6	3	5	37	480
Privado	-	-	-	-	-	-	-	-
P. Subvencionado	-	-	-	-	-	-	-	-
PARAGUARÍ	603	4	3	58	8	6	38	486
Oficial	591	4	3	58	5	1	34	486
Privado	-	-	-	-	-	-	-	-
P. Subvencionado	12	-	-	-	3	5	4	-
ALTO PARANA	1.736	33	-	23	4	-	55	1.621
Oficial	1.475	-	-	11	2	-	40	1.422
Privado	-	-	-	-	-	-	-	-
P. Subvencionado	261	33	-	12	2	-	15	199
CENTRAL	1.188	2	5	98	1	29	105	948
Oficial	877	2	5	87	1	28	97	657
Privado	76	-	-	10	-	-	-	66
P. Subvencionado	235	-	-	1	-	1	8	225
ÑEEMBUCU	302	-	1	19	2	20	12	248
Oficial	182	-	-	-	-	-	7	175
Privado	-	-	-	-	-	-	-	-
P. Subvencionado	120	-	1	19	2	20	5	73
AMAMBAY	772	-	-	-	-	-	13	759
Oficial	600	-	-	-	-	-	13	587
Privado	-	-	-	-	-	-	-	-
P. Subvencionado	172	-	-	-	-	-	-	172
CANINDEYU	465	1	-	3	-	-	-	461
Oficial	465	1	-	3	-	-	-	461
Privado	-	-	-	-	-	-	-	-
P. Subvencionado	-	-	-	-	-	-	-	-
PDTE. HAYES	258	-	-	-	-	-	-	258

CUADRO 3.5.1. (Continuación) Año 2009

DEPARTAMEN- TO Y SECTOR	TOTAL	DIFICULTAD					AULA DE APOYO (DIFICULTAD DE APRENDIZAJE)
		DIFICULTAD DE APRENDIZAJE	CEGUERA	SORDERA	RETARDO MENTAL	DIFICULTAD MOTORA	
Oficial	25	-	-	-	-	-	25
Privado	-	-	-	-	-	-	-
P. Subvencionado	233	-	-	-	-	-	233
BOQUERON	151	-	-	-	-	-	151
Oficial	-	-	-	-	-	-	-
Privado	-	-	-	-	-	-	-
P. Subvencionado	151	-	-	-	-	-	151

1/ Establecimiento de Educación Escolar Básica donde se implementan programas de Educación Especial o de recuperación pedagógica a niños especiales.

FUENTE: Anuario 2009. Ministerio de Educación y Cultura

CUADRO 3.5.2.
EDUCACIÓN ESPECIAL: PARTICIPANTES EN AULA DE APOYO Y PROGRAMAS ESPECIALES^{1/}
POR DIFICULTAD, SEGÚN DEPARTAMENTO Y SECTOR. AÑO 2009

DEPARTAMEN- TO Y SECTOR	TOTAL	DIFICULTAD					AULA DE APOYO (DIFICULTAD DE APRENDIZAJE)	
		INTELLECTUAL	VISUAL	AUDITIVA	RETARDO MENTAL	MOTORA		OTRAS DIFICULTADES
TOTAL	9.949	694	1.670	3.290	628	985	1.767	915
Oficial	4.682	470	636	1.607	168	329	1.021	451
Privado	1.648	43	145	487	194	537	180	62
P. Subvencionado	3.619	181	889	1.196	266	119	566	402
ASUNCIÓN	1.495	124	474	668	20	198	-	11
Oficial	821	68	193	458	8	83	-	11
Privado	199	-	-	156	-	43	-	-
P. Subvencionado	475	56	281	54	12	72	-	-
CONCEPCIÓN	822	3	154	8	208	66	313	70
Oficial	275	3	-	-	-	57	215	-
Privado	-	-	-	-	-	-	-	-
P. Subvencionado	547	-	154	8	208	9	98	70
SAN PEDRO	679	50	37	52	21	-	519	-
Oficial	679	50	37	52	21	-	519	-
Privado	-	-	-	-	-	-	-	-
P. Subvencionado	-	-	-	-	-	-	-	-
CORDILLERA	612	65	25	145	22	3	254	98
Oficial	221	58	4	23	2	3	33	98
Privado	-	-	-	-	-	-	-	-
P. Subvencionado	391	7	21	122	20	-	221	-
GUAIRÁ	504	8	15	34	-	28	20	399
Oficial	341	8	15	34	-	28	20	236
Privado	-	-	-	-	-	-	-	-
P. Subvencionado	163	-	-	-	-	-	-	163
CAAGUAZÚ	873	158	360	335	6	14	-	-
Oficial	723	43	359	311	-	10	-	-
Privado	-	-	-	-	-	-	-	-
P. Subvencionado	150	115	1	24	6	4	-	-
CAAZAPA	20	1	2	11	2	4	-	-
Oficial	20	1	2	11	2	4	-	-
Privado	-	-	-	-	-	-	-	-
P. Subvencionado	-	-	-	-	-	-	-	-
ITAPÚA	427	29	66	90	12	-	171	59
Oficial	29	29	-	-	-	-	-	-
Privado	-	-	-	-	-	-	-	-
P. Subvencionado	398	-	66	90	12	-	171	59

● 3. Educación

CUADRO 3.5.2. (Continuación) Año 2009

DEPARTAMEN- TO Y SECTOR	TOTAL	DIFICULTAD						AULA DE APOYO (DIFICULTAD DE APRENDIZAJE)
		DIFICULTAD DE APRENDIZAJE	CEGUERA	SORDERA	RETARDO MENTAL	DIFICULTAD MOTORA	OTRAS DIFICULTADES	
MISIONES	77	-	4	25	1	3	44	-
Oficial	77	-	4	25	1	3	44	-
Privado	-	-	-	-	-	-	-	-
P. Subvencionado	-	-	-	-	-	-	-	-
PARAGUARÍ	292	13	20	77	35	53	48	46
Oficial	246	10	15	66	33	52	24	46
Privado	-	-	-	-	-	-	-	-
P. Subvencionado	46	3	5	11	2	1	24	-
ALTO PARANA	1.351	36	358	84	92	518	91	172
Oficial	-	-	-	-	-	-	-	-
Privado	810	36	-	71	92	494	55	62
P. Subvencionado	541	-	358	13	-	24	36	110
CENTRAL	1.560	150	3	1.203	47	52	105	-
Oficial	652	150	-	329	41	43	89	-
Privado	-	-	-	-	-	-	-	-
P. Subvencionado	908	-	3	874	6	9	16	-
ÑEEMBUCU	78	18	-	-	-	-	-	60
Oficial	78	18	-	-	-	-	-	60
Privado	-	-	-	-	-	-	-	-
P. Subvencionado	-	-	-	-	-	-	-	-
AMAMBAY	719	32	80	303	145	34	125	-
Oficial	214	32	-	92	56	34	-	-
Privado	505	-	80	211	89	-	125	-
P. Subvencionado	-	-	-	-	-	-	-	-
CANINDEYU	20	-	-	3	4	8	5	-
Oficial	20	-	-	3	4	8	5	-
Privado	-	-	-	-	-	-	-	-
P. Subvencionado	-	-	-	-	-	-	-	-
PDTE. HAYES	276	-	2	202	-	4	68	-
Oficial	276	-	2	202	-	4	68	-
Privado	-	-	-	-	-	-	-	-
P. Subvencionado	-	-	-	-	-	-	-	-
BOQUERON	144	7	70	50	13	-	4	-
Oficial	10	-	5	1	-	-	4	-
Privado	134	7	65	49	13	-	-	-
P. Subvencionado	-	-	-	-	-	-	-	-

1/ Establecimiento donde se implementan programas de educación o rehabilitación a personas excepcionales exclusivamente (discapacitados/as y superdotados/as). Existen 2.934 participantes que están matriculados en Educación Inicial y Escolar Básica.
Nota: En Alto Paraguay no existen instituciones que ofrecen Educación Especial.

FUENTE: Anuario 2009. Ministerio de Educación y Cultura

CUADRO 3.5.3. EDUCACIÓN ESPECIAL: PARTICIPANTES EN EDUCACIÓN INICIAL POR ETAPA Y ESCOLAR BÁSICA POR GRADO EN INSTITUCIONES ESPECIALES^{1/}, SEGÚN DEPARTAMENTO Y SECTOR. AÑO 2009

DEPARTAMENTO Y SECTOR	EDUCACIÓN INICIAL										EDUCACIÓN ESCOLAR BÁSICA								
	TOTAL					ETAPA					GRADO								
	MATERNAL	PRE-JARDIN	JARDIN	JARDIN	PREESCOLAR	TOTAL	1°	2°	3°	4°	5°	6°	7°	8°	9°				
TOTAL	841	54	94	304	389	2.093	360	302	279	249	210	195	217	151	130				
Oficial	291	4	36	95	156	824	148	114	104	78	84	80	92	66	58				
Privado	201	3	23	108	67	140	58	30	24	17	11	-	-	-	-				
P. Subvencionado	349	47	35	101	166	1.129	154	158	151	154	115	115	125	85	72				
ASUNCIÓN	352	17	57	151	127	379	96	73	51	54	27	33	22	14	9				
Oficial	150	-	34	45	71	264	61	36	31	33	26	32	22	14	9				
Privado	116	3	23	76	14	32	4	9	10	9	-	-	-	-	-				
P. Subvencionado	86	14	-	30	42	83	31	28	10	12	1	1	-	-	-				
CONCEPCIÓN	55	13	-	10	32	273	42	38	43	31	30	28	33	14	14				
Oficial	7	-	-	-	7	30	7	10	13	-	-	-	-	-	-				
Privado	-	-	-	-	-	-	-	-	-	-	-	-	-	-	-				
P. Subvencionado	48	13	-	10	25	243	35	28	30	31	30	28	33	14	14				
SAN PEDRO	103	14	21	34	34	148	30	22	22	20	21	13	10	10	-				
Oficial	-	-	-	-	-	-	-	-	-	-	-	-	-	-	-				
Privado	-	-	-	-	-	-	-	-	-	-	-	-	-	-	-				
P. Subvencionado	103	14	21	34	34	148	30	22	22	20	21	13	10	10	-				
CORDILLERA	106	-	-	48	58	519	70	67	60	45	58	48	70	52	49				
Oficial	106	-	-	48	58	519	70	67	60	45	58	48	70	52	49				
Privado	-	-	-	-	-	-	-	-	-	-	-	-	-	-	-				
P. Subvencionado	-	-	-	-	-	-	-	-	-	-	-	-	-	-	-				
ITAPÚA	25	-	-	-	25	241	27	32	22	26	30	24	38	23	19				
Oficial	-	-	-	-	-	-	-	-	-	-	-	-	-	-	-				
Privado	-	-	-	-	-	-	-	-	-	-	-	-	-	-	-				
P. Subvencionado	25	-	-	-	25	241	27	32	22	26	30	24	38	23	19				
ALTO PARANÁ	125	6	-	43	76	311	66	40	53	45	23	24	22	19	19				
Oficial	-	-	-	-	-	-	-	-	-	-	-	-	-	-	-				
Privado	85	-	-	32	53	95	52	17	10	7	9	-	-	-	-				
P. Subvencionado	40	6	-	11	23	216	14	23	43	38	14	24	22	19	19				
CENTRAL	75	4	16	18	37	209	27	26	24	27	19	25	22	19	20				
Oficial	28	4	2	2	20	11	10	1	-	-	-	-	-	-	-				
Privado	-	-	-	-	-	-	-	-	-	-	-	-	-	-	-				
P. Subvencionado	47	-	14	16	17	198	17	25	24	27	19	25	22	19	20				

● 3. Educación

CUADRO 3.5.3. (Continuación) Año 2009

DEPARTAMENTO Y SECTOR	EDUCACIÓN INICIAL					EDUCACIÓN ESCOLAR BÁSICA											
	TOTAL	ETAPA				TOTAL	GRADO										
		MATERNAL	PRE-JARDIN	JARDIN	PREESCOLAR		1°	2°	3°	4°	5°	6°	7°	8°	9°		
BOQUERON	-	-	-	-	-	13	2	4	4	4	1	2	-	-	-	-	-
Oficial	-	-	-	-	-	-	-	-	-	-	-	-	-	-	-	-	-
Privado	-	-	-	-	-	13	2	4	4	4	1	2	-	-	-	-	-
P. Subvencionado	-	-	-	-	-	-	-	-	-	-	-	-	-	-	-	-	-

1/ Establecimiento donde se implementa programas de educación o rehabilitación a personas excepcionales exclusivamente (discapacitados/as y superdotados/as).
Nota: Solo en estos departamentos se ofrecen Educación Inicial y Escolar Básica en instituciones que ofrecen Educación Especial.

FUENTE: Anuario 2009. Ministerio de Educación y Cultura

CUADRO 3.5.4.
EDUCACIÓN DE JÓVENES Y ADULTOS: MATRÍCULA POR PROGRAMA,
SEGÚN DEPARTAMENTO Y SEXO. AÑO 2009

DEPARTAMENTO Y SEXO	TOTAL	PROGRAMA		
		ALFABETIZACIÓN	EDUCACIÓN BÁSICA BILINGÜE	FORMACIÓN PRO- FESIONAL INICIAL
TOTAL	66.693	246	50.357	16.090
Hombres	29.383	92	22.941	6.350
Mujeres	37.310	154	27.416	9.740
ASUNCIÓN	6.978	-	4.409	2.569
Hombres	3.189	-	2.101	1.088
Mujeres	3.789	-	2.308	1.481
CONCEPCIÓN	2.739	-	2.209	530
Hombres	1.145	-	923	222
Mujeres	1.594	-	1.286	308
SAN PEDRO	3.821	-	2.789	1.032
Hombres	1.756	-	1.292	464
Mujeres	2.065	-	1.497	568
CORDILLERA	3.270	-	1.619	1.651
Hombres	1.298	-	732	566
Mujeres	1.972	-	887	1.085
GUAIRÁ	2.954	-	2.509	445
Hombres	1.648	-	1.406	242
Mujeres	1.306	-	1.103	203
CAAGUAZÚ	6.027	-	5.073	954
Hombres	2.363	-	1.982	381
Mujeres	3.664	-	3.091	573
CAAZAPÁ	2.284	-	1.888	396
Hombres	1.116	-	939	177
Mujeres	1.168	-	949	219
ITAPÚA	4.154	101	3.573	480
Hombres	2.017	36	1.750	231
Mujeres	2.137	65	1.823	249
MISIONES	1.992	81	1.476	435
Hombres	811	28	661	122
Mujeres	1.181	53	815	313
PARAGUARÍ	3.020	-	2.214	806
Hombres	1.209	-	978	231
Mujeres	1.811	-	1.236	575
ALTO PARANÁ	5.726	-	5.150	576
Hombres	2.662	-	2.386	276
Mujeres	3.064	-	2.764	300
CENTRAL	15.762	47	11.032	4.683
Hombres	6.724	23	5.016	1.685
Mujeres	9.038	24	6.016	2.998
ÑEEMBUCÚ	1.398	17	1.033	348
Hombres	567	5	443	119
Mujeres	831	12	590	229
AMAMBAY	1.750	-	1.336	414
Hombres	745	-	581	164
Mujeres	1.005	-	755	250
CANINDEYÚ	2.700	-	2.218	482
Hombres	1.236	-	1.018	218
Mujeres	1.464	-	1.200	264
PDTE. HAYES	1.358	-	1.196	162
Hombres	539	-	464	75
Mujeres	819	-	732	87

● 3. Educación

CUADRO 3.5.4. (Continuación) Año 2009

DEPARTAMENTO Y SEXO	TOTAL	PROGRAMA		
		ALFABETIZACIÓN	EDUCACIÓN BÁSICA BILINGÜE	FORMACIÓN PRO- FESIONAL INICIAL
BOQUERÓN	470	-	392	78
Hombres	262	-	192	70
Mujeres	208	-	200	8
ALTO PARAGUAY	290	-	241	49
Hombres	96	-	77	19
Mujeres	194	-	164	30

Nota: Educación Básica Bilingüe de la Reforma de la Educación de Jóvenes y Adultos (PRODEPA Ko'e Pyahu).
Se refiere a participantes matriculados en centros.

FUENTE: Anuario 2009. Ministerio de Educación y Cultura

CUADRO 3.5.5.
EDUCACIÓN DE JÓVENES Y ADULTOS: DOCENTES POR ZONA, SEGÚN DEPARTAMENTO. AÑO 2009

DEPARTAMENTO	TOTAL	ZONA	
		URBANA	RURAL
Asunción	277	277	-
Concepción	160	117	43
San Pedro	246	108	139
Cordillera	123	71	52
Guairá	198	97	101
Caaguazú	220	116	104
Caazapá	197	95	102
Itapúa	215	110	106
Misiones	93	69	24
Paraguarí	248	83	165
Alto Paraná	330	275	55
Central	709	625	84
Ñeembucú	94	66	28
Amambay	104	95	10
Canindeyú	130	77	53
Pdte. Hayes	86	31	55
Boquerón	35	8	28
Alto Paraguay	26	11	15

Incluye docentes maestros de grado y a los docente de materias extracurriculares.
Existen docentes que enseñan en más de un departamento por lo que se le contabiliza dentro de cada uno.

FUENTE: Ministerio de Educación y Cultura

CUADRO 3.5.6.
ENSEÑANZA PROFESIONAL: MATRÍCULA POR SECTOR Y SEXO, SEGÚN DEPARTAMENTO Y ESPECIALIDAD. AÑO 2009

DEPARTAMENTO Y ESPECIALIDAD	TOTAL			SECTOR Y SEXO								
				OFICIAL			PRIVADO			P. SUBVENCIONADO		
	TOTAL	HOMBRES	MUJERES	TOTAL	HOMBRES	MUJERES	TOTAL	HOMBRES	MUJERES	TOTAL	HOMBRES	MUJERES
TOTAL PAÍS	25.994	6.893	19.101	2.654	466	2.188	19.408	6.171	13.237	3.932	256	3.676
Administración Familiar	246	49	197	77	6	71	29	8	21	140	35	105
Administración Financiera	9	1	8	-	-	-	9	1	8	-	-	-
Administración Pública y Municipal	13	1	12	-	-	-	13	1	12	-	-	-
Albañil	28	28	-	8	8	-	20	20	-	-	-	-
Apicultura	14	12	2	14	12	2	-	-	-	-	-	-
Arte Culinario / Cocina	552	67	485	75	12	63	282	52	230	195	3	192
Artesanía	7	-	7	7	-	7	-	-	-	-	-	-
Arte y Comunicación	38	21	17	-	-	-	38	21	17	-	-	-
Baldoseria	4	4	-	4	4	-	-	-	-	-	-	-
Bordado a Máquina	3	-	3	1	-	1	2	-	2	-	-	-
Camisería	54	2	52	18	-	18	18	1	17	18	1	17
Carpintería	8	8	-	-	-	-	8	8	-	-	-	-
Computación	5.295	2.362	2.933	109	41	68	5.165	2.315	2.850	21	6	15
Confitería	3	-	3	-	-	-	-	-	-	3	-	3
Contabilidad / Contabilidad General	9	2	7	-	-	-	9	2	7	-	-	-
Corte y Confección	2.017	93	1.924	469	13	456	590	34	556	958	46	912
Cosmetología	419	7	412	36	-	36	243	1	242	140	6	134
Cotillón	182	5	177	35	1	34	65	1	64	82	3	79
Dactilografía	482	181	301	-	-	-	428	156	272	54	25	29
Dactilografía Computarizada	22	9	13	-	-	-	22	9	13	-	-	-
Deportes / Asistencia Deportiva	128	34	94	-	-	-	57	24	33	71	10	61
Dibujo y Pintura	30	3	27	-	-	-	-	-	-	30	3	27
Diseño de Modas	4	-	4	-	-	-	4	-	4	-	-	-
Derechos Humanos	185	60	125	-	-	-	185	60	125	-	-	-
Diseño Gráfico	236	120	116	-	-	-	236	120	116	-	-	-
Español para Extranjero	155	67	88	-	-	-	155	67	88	-	-	-
Educación para el Hogar	18	3	15	-	-	-	18	3	15	-	-	-
Electricidad	108	103	5	36	33	3	55	53	2	17	17	-
Electricidad del Automóvil	109	109	-	-	-	-	109	109	-	-	-	-
Electromecánica	45	45	-	-	-	-	45	45	-	-	-	-
Guarani / Lengua Guarani	24	14	10	-	-	-	24	14	10	-	-	-
Guía Turístico	14	7	7	-	-	-	14	7	7	-	-	-
Herrería	10	10	-	-	-	-	10	10	-	-	-	-
Herrería y Soldadura	10	10	-	10	10	-	-	-	-	-	-	-
Informática (Ing. de Software / Técnico de Base de Datos)	1.458	619	839	122	34	88	1.336	585	751	-	-	-
Informática Educativa	236	103	133	-	-	-	236	103	133	-	-	-
Inglés	1.851	787	1.064	433	199	234	1.418	588	830	-	-	-
Jardinería	10	4	6	-	-	-	10	4	6	-	-	-
Manicura	668	5	663	102	-	102	349	4	345	217	1	216
Manicura y Pedicura	109	-	109	31	-	31	38	-	38	40	-	40
Manualidades	1.134	114	1.020	274	15	259	387	55	332	473	44	429
Masaje Estético	336	14	322	38	-	38	217	14	203	81	-	81
Mecánica	16	16	-	16	16	-	-	-	-	-	-	-
Operador de Computadoras	2.155	965	1.190	39	19	20	2.116	946	1.170	-	-	-
Panadería	184	64	120	-	-	-	184	64	120	-	-	-
Pantalonería	107	7	100	27	1	26	23	1	22	57	5	52
Pedicuro	501	3	498	80	-	80	269	2	267	152	1	151
Peluquería	5.098	208	4.890	551	12	539	3.438	146	3.292	1.109	50	1.059
Pintura / Pintura Artesanal	81	8	73	7	-	7	12	8	4	62	-	62
Plomería - Fontanería	3	2	1	-	-	-	3	2	1	-	-	-
Programador de Computadoras	28	22	6	-	-	-	28	22	6	-	-	-
Portugués	16	7	9	-	-	-	16	7	9	-	-	-
Refrigeración	19	19	-	11	11	-	8	8	-	-	-	-
Repostería	25	-	25	-	-	-	13	-	13	12	-	12
Secretariado Ejecutivo	1.232	357	875	-	-	-	1.232	357	875	-	-	-
Secretariado Administrativo / Contable/Comercial	186	80	106	-	-	-	186	80	106	-	-	-
Técnico de Computadoras / Informática -												
Mantenimiento de Computadora	60	52	8	24	19	5	36	33	3	-	-	-
ASUNCIÓN	8.965	2.307	6.658	1.037	225	812	6.486	2.040	4.446	1.442	42	1.400
Administración Familiar	56	1	55	20	-	20	5	-	5	31	1	30
Albañil	20	20	-	-	-	-	20	20	-	-	-	-
Arte Culinario / Cocina	384	53	331	21	-	21	270	51	219	93	2	91
Camisería	29	1	28	10	-	10	4	-	4	15	1	14
Carpintería	8	8	-	-	-	-	8	8	-	-	-	-
Computación	281	158	123	8	3	5	273	155	118	-	-	-
Corte y Confección	500	8	492	119	3	116	173	3	170	208	2	206
Cosmetología	317	7	310	14	-	14	165	1	164	138	6	132
Cotillón	88	3	85	13	-	13	19	-	19	56	3	53
Dactilografía	69	34	35	-	-	-	59	30	29	10	4	6
Deportes / Asistencia Deportiva	128	34	94	-	-	-	57	24	33	71	10	61
Diseño de Modas	4	-	4	-	-	-	4	-	4	-	-	-
Derechos Humanos	185	60	125	-	-	-	185	60	125	-	-	-
Diseño Gráfico	177	102	75	-	-	-	177	102	75	-	-	-
Español para Extranjero	155	67	88	-	-	-	155	67	88	-	-	-
Educación para el Hogar	12	-	12	-	-	-	12	-	12	-	-	-
Electricidad	18	17	1	8	7	1	10	10	-	-	-	-
Guarani / Lengua Guarani	24	14	10	-	-	-	24	14	10	-	-	-
Guía Turístico	14	7	7	-	-	-	14	7	7	-	-	-
Herrería	10	10	-	-	-	-	10	10	-	-	-	-
Informática (Ing. de Software / Técnico de Base de Datos)	45	32	13	-	-	-	45	32	13	-	-	-
Informática Educativa	209	89	120	-	-	-	209	89	120	-	-	-
Inglés	1.350	584	766	417	194	223	933	390	543	-	-	-
Jardinería	10	4	6	-	-	-	10	4	6	-	-	-
Manicura	322	3	319	60	-	60	142	2	140	120	1	119
Manicura y Pedicura	76	-	76	23	-	23	29	-	29	24	-	24
Manualidades	248	1	247	107	-	107	18	1	17	123	-	123
Masaje Estético	227	8	219	-	-	-	161	8	153	66	-	66
Mecánica	16	16	-	16	16	-	-	-	-	-	-	-
Operador de Computadoras	1.350	614	736	-	-	-	1.350	614	736	-	-	-
Panadería	184	64	120	-	-	-	184	64	120	-	-	-
Pantalonería	54	2	52	10	-	10	4	-	4	40	2	38
Pedicuro	221	3	218	44	-	44	109	2	107	68	1	67
Peluquería	1.600	86	1.514	140	2	138	1.097	75	1.022	363	9	354
Pintura / Pintura Artesanal	35	8	27	7	-	7	12	8	4	16	-	16
Programador de Computadoras	28	22	6	-	-	-	28	22	6	-	-	-
Portugués	8	3	5	-	-	-	8	3	5	-	-	-

3. Educación

CUADRO 3.5.6. (Continuación) Año 2009

DEPARTAMENTO Y ESPECIALIDAD	TOTAL			SECTOR Y SEXO								
				OFICIAL			PRIVADO			P. SUBVENCIONADO		
	TOTAL	HOMBRES	MUJERES	TOTAL	HOMBRES	MUJERES	TOTAL	HOMBRES	MUJERES	TOTAL	HOMBRES	MUJERES
Repostería	13	-	13	-	-	-	13	-	13	-	-	-
Secretariado Administrativo	180	79	101	-	-	-	180	79	101	-	-	-
Secretariado Ejecutivo	274	52	222	-	-	-	274	52	222	-	-	-
Técnico de Computadoras / Informática - Mantenimiento de Computadora	36	33	3	-	-	-	36	33	3	-	-	-
CONCEPCIÓN	1.132	313	819	33	2	31	667	296	371	432	15	417
Administración Familiar	25	1	24	-	-	-	-	-	-	25	1	24
Arte Culinario / Cocina	19	-	19	-	-	-	-	-	-	19	-	19
Computación	364	172	192	-	-	-	364	172	192	-	-	-
Confitería	3	-	3	-	-	-	-	-	-	3	-	3
Corte y Confección	50	-	50	7	-	7	6	-	6	37	-	37
Cotillón	1	-	1	-	-	-	1	-	1	-	-	-
Dactilografía	115	57	58	-	-	-	115	57	58	-	-	-
Dibujo y Pintura	30	3	27	-	-	-	-	-	-	30	3	27
Manicura	31	-	31	-	-	-	4	-	4	27	-	27
Manicura y Pedicura	21	-	21	7	-	7	-	-	-	14	-	14
Manualidades	24	2	22	9	1	8	2	-	2	13	1	12
Masaje Estético	15	-	15	-	-	-	-	-	-	15	-	15
Operador de Computadoras	24	13	11	-	-	-	24	13	11	-	-	-
Peduro	27	-	27	-	-	-	-	-	-	27	-	27
Peluquería	235	11	224	10	1	9	13	-	13	212	10	202
Pintura / Pintura Artesanal	10	-	10	-	-	-	-	-	-	10	-	10
Secretariado Ejecutivo	138	54	84	-	-	-	138	54	84	-	-	-
SAN PEDRO	2.119	726	1.393	231	61	170	1.534	632	902	354	33	321
Administración Familiar	5	1	4	-	-	-	-	-	-	5	1	4
Administración Financiera	9	1	8	-	-	-	9	1	8	-	-	-
Artesanía	7	-	7	7	-	7	-	-	-	-	-	-
Computación	1.111	529	582	39	21	18	1.072	508	564	-	-	-
Contabilidad / Contabilidad General	9	2	7	-	-	-	9	2	7	-	-	-
Corte y Confección	155	13	142	17	-	17	29	3	26	109	10	99
Dactilografía	59	16	43	-	-	-	57	16	41	2	-	2
Electricidad	6	5	1	6	5	1	-	-	-	-	-	-
Informática	122	34	88	122	34	88	-	-	-	-	-	-
Inglés	20	6	14	-	-	-	20	6	14	-	-	-
Manicura y Pedicura	2	-	2	-	-	-	-	-	-	2	-	2
Manualidades	78	10	68	-	-	-	32	2	30	46	8	38
Peluquería	250	20	230	40	1	39	56	5	51	154	14	140
Pintura / Pintura Artesanal	36	-	36	-	-	-	-	-	-	36	-	36
Secretariado Ejecutivo	250	89	161	-	-	-	250	89	161	-	-	-
CORDILLERA	639	136	503	5	-	5	431	111	320	203	25	178
Arte y Comunicación	27	13	14	-	-	-	27	13	14	-	-	-
Computación	44	14	30	-	-	-	44	14	30	-	-	-
Corte y Confección	99	7	92	5	-	5	11	-	11	83	7	76
Electricidad de Automóvil	32	32	-	-	-	-	32	32	-	-	-	-
Manicura	12	-	12	-	-	-	9	-	9	3	-	3
Manualidades	59	11	48	-	-	-	9	-	9	50	11	39
Masaje Estético	4	-	4	-	-	-	4	-	4	-	-	-
Informática	127	41	86	-	-	-	127	41	86	-	-	-
Pantalonería	8	3	5	-	-	-	-	-	-	8	3	5
Peduro	12	-	12	-	-	-	9	-	9	3	-	3
Peluquería	160	13	147	-	-	-	104	9	95	56	4	52
Secretariado Ejecutivo	55	2	53	-	-	-	55	2	53	-	-	-
GUAIRÁ	1.372	220	1.152	333	-	333	586	186	400	453	34	419
Administración Familiar	10	-	10	4	-	4	-	-	-	6	-	6
Arte Culinario / Cocina	48	1	47	3	-	3	-	-	-	45	1	44
Bordado a Máquina	1	-	1	1	-	1	-	-	-	-	-	-
Camisería	8	-	8	8	-	8	-	-	-	-	-	-
Computación	442	176	266	-	-	-	421	170	251	21	6	15
Corte y Confección	301	5	296	88	-	88	24	-	24	189	5	184
Cosmetología	11	-	11	11	-	11	-	-	-	-	-	-
Cotillón	21	-	21	15	-	15	-	-	-	6	-	6
Dactilografía	112	21	91	-	-	-	99	15	84	13	6	7
Manicura	46	-	46	14	-	14	11	-	11	21	-	21
Manualidades	77	8	69	21	-	21	7	1	6	49	7	42
Masaje Estético	17	-	17	17	-	17	-	-	-	-	-	-
Pantalonería	8	-	8	8	-	8	-	-	-	-	-	-
Peduro	39	-	39	15	-	15	11	-	11	13	-	13
Peluquería	231	9	222	128	-	128	13	-	13	90	9	81
CAAGUAZÚ	2.093	721	1.372	93	15	78	1.949	689	1.260	51	17	34
Administración Familiar	21	6	15	-	-	-	19	6	13	2	-	2
Arte Culinario / Cocina	30	10	20	30	10	20	-	-	-	-	-	-
Arte y Comunicación	11	8	3	-	-	-	11	8	3	-	-	-
Computación	1.031	412	619	-	-	-	1.031	412	619	-	-	-
Corte y Confección	111	16	95	23	2	21	77	14	63	11	-	11
Cotillón	4	-	4	-	-	-	4	-	4	-	-	-
Dactilografía	20	10	10	-	-	-	20	10	10	-	-	-
Diseño Gráfico	59	18	41	-	-	-	59	18	41	-	-	-
Electricidad	17	17	-	-	-	-	-	-	-	17	17	-
Electricidad del Automóvil	54	54	-	-	-	-	54	54	-	-	-	-
Inglés	161	87	74	-	-	-	161	87	74	-	-	-
Manualidades	189	35	154	40	3	37	128	32	96	21	-	21
Peluquería	299	10	289	-	-	-	299	10	289	-	-	-
Secretariado Ejecutivo	86	38	48	-	-	-	86	38	48	-	-	-
CAAZAPÁ	303	98	205	136	18	118	167	80	87	-	-	-
Administración Familiar	12	2	10	12	2	10	-	-	-	-	-	-
Arte Culinario / Cocina	1	-	1	-	-	-	1	-	1	-	-	-
Computación	162	84	78	40	7	33	122	77	45	-	-	-
Corte y Confección	47	1	46	46	1	45	1	-	1	-	-	-
Dactilografía Computarizada	5	2	3	-	-	-	5	2	3	-	-	-
Inglés	24	5	19	16	5	11	8	-	8	-	-	-
Manualidades	17	2	15	15	2	13	2	-	2	-	-	-
Pantalonería	7	1	6	7	1	6	-	-	-	-	-	-
Peluquería	28	1	27	-	-	-	28	1	27	-	-	-

CUADRO 3.5.6. (Continuación) Año 2009

DEPARTAMENTO Y ESPECIALIDAD	TOTAL			SECTOR Y SEXO								
				OFICIAL			PRIVADO			P. SUBVENCIONADO		
	TOTAL	HOMBRES	MUJERES	TOTAL	HOMBRES	MUJERES	TOTAL	HOMBRES	MUJERES	TOTAL	HOMBRES	MUJERES
ITAPÚA	2.181	509	1.672	311	5	306	1.842	504	1.338	28	-	28
Administración Familiar	37	2	35	32	2	30	-	-	-	5	-	5
Bordado a Máquina	2	-	2	-	-	-	2	-	2	-	-	-
Computación	69	26	43	-	-	-	69	26	43	-	-	-
Corte y Confección	139	1	138	82	1	81	44	-	44	13	-	13
Cosmetología	30	-	30	-	-	-	30	-	30	-	-	-
Cotillón	5	-	5	-	-	-	5	-	5	-	-	-
Dactilografía	16	5	11	-	-	-	16	5	11	-	-	-
Electromecánica	45	45	-	-	-	-	45	45	-	-	-	-
Informática	17	6	11	-	-	-	17	6	11	-	-	-
Informática Educativa	27	14	13	-	-	-	27	14	13	-	-	-
Inglés	69	24	45	-	-	-	69	24	45	-	-	-
Manicura	17	-	17	-	-	-	17	-	17	-	-	-
Manualidades	78	-	78	28	-	28	40	-	40	10	-	10
Masaje Estético	21	-	21	21	-	21	-	-	-	-	-	-
Operador de Computadoras	726	306	420	-	-	-	726	306	420	-	-	-
Pedicura	17	-	17	-	-	-	17	-	17	-	-	-
Peluquería	594	9	585	148	2	146	446	7	439	-	-	-
Portugués	8	4	4	-	-	-	8	4	4	-	-	-
Secretariado Ejecutivo	264	67	197	-	-	-	264	67	197	-	-	-
MISIONES	398	145	253	20	-	20	355	145	210	23	-	23
Computación	250	122	128	-	-	-	250	122	128	-	-	-
Corte y Confección	28	-	28	11	-	11	5	-	5	12	-	12
Cotillón	4	-	4	4	-	4	-	-	-	-	-	-
Inglés	19	10	9	-	-	-	19	10	9	-	-	-
Manualidades	36	-	36	5	-	5	20	-	20	11	-	11
Peluquería	16	1	15	-	-	-	16	1	15	-	-	-
Secretariado Ejecutivo	45	12	33	-	-	-	45	12	33	-	-	-
PARAGUARÍ	1.068	324	744	99	72	27	651	214	437	318	38	280
Administración Familiar	5	2	3	-	-	-	5	2	3	-	-	-
Administración Pública y Municipal	13	1	12	-	-	-	13	1	12	-	-	-
Albañil	8	8	-	8	8	-	-	-	-	-	-	-
Apicultura	14	12	2	14	12	2	-	-	-	-	-	-
Baldosera	4	4	-	4	4	-	-	-	-	-	-	-
Camisería	2	-	2	-	-	-	2	-	2	-	-	-
Computación	458	175	283	-	-	-	458	175	283	-	-	-
Corte y Confección	161	22	139	-	-	-	16	2	14	145	20	125
Dactilografía	14	4	10	-	-	-	14	4	10	-	-	-
Dactilografía Computarizada	19	9	10	-	-	-	19	9	10	-	-	-
Electricidad	5	3	2	-	-	-	5	3	2	-	-	-
Herrería y Soldadura	10	10	-	10	10	-	-	-	-	-	-	-
Inglés	13	2	11	-	-	-	13	2	11	-	-	-
Manicura	4	-	4	-	-	-	-	-	-	4	-	4
Operador de Computadoras	39	19	20	39	19	20	-	-	-	-	-	-
Manualidades	124	20	104	-	-	-	21	3	18	103	17	86
Pantalonería	7	-	7	-	-	-	1	-	1	6	-	6
Pedicura	3	-	3	-	-	-	3	-	3	3	-	3
Peluquería	123	8	115	-	-	-	66	7	59	57	1	56
Plomería - Fontanería	3	2	1	-	-	-	3	2	1	-	-	-
Secretariado Ejecutivo	15	4	11	-	-	-	15	4	11	-	-	-
Técnico de Computadoras	24	19	5	24	19	5	-	-	-	-	-	-
ALTO PARANÁ	2.316	745	1.571	-	-	-	2.275	745	1.530	41	-	41
Arte Culinario	1	-	1	-	-	-	1	-	1	-	-	-
Computación	512	259	253	-	-	-	512	259	253	-	-	-
Corte y Confección	18	1	17	-	-	-	8	1	7	10	-	10
Cosmetología	9	-	9	-	-	-	9	-	9	-	-	-
Cotillón	6	1	5	-	-	-	6	1	5	-	-	-
Dactilografía	16	7	9	-	-	-	16	7	9	-	-	-
Educación para el Hogar	6	3	3	-	-	-	6	3	3	-	-	-
Electricidad del Automóvil	23	23	-	-	-	-	23	23	-	-	-	-
Electricidad	23	23	-	-	-	-	23	23	-	-	-	-
Informática (Ing. de Software / Técnico de Base de Datos)	754	326	428	-	-	-	754	326	428	-	-	-
Inglés	88	28	60	-	-	-	88	28	60	-	-	-
Manicura	48	-	48	-	-	-	48	-	48	-	-	-
Manicura y Pedicura	3	-	3	-	-	-	3	-	3	-	-	-
Manualidades	16	1	15	-	-	-	16	1	15	-	-	-
Masaje Estético	12	2	10	-	-	-	12	2	10	-	-	-
Operador de Computadoras	16	13	3	-	-	-	16	13	3	-	-	-
Pedicura	48	-	48	-	-	-	48	-	48	-	-	-
Peluquería	627	14	613	-	-	-	596	14	582	31	-	31
Refrigeración	8	8	-	-	-	-	8	8	-	-	-	-
Secretariado Ejecutivo	82	36	46	-	-	-	82	36	46	-	-	-
CENTRAL	2.586	464	2.122	183	31	152	2.128	429	1.699	275	4	271
Administración Familiar	9	2	7	9	2	7	-	-	-	-	-	-
Arte Culinario / Cocina	44	3	41	21	2	19	10	1	9	13	-	13
Camisería	8	1	7	-	-	-	5	1	4	3	-	3
Computación	338	126	212	-	-	-	338	126	212	-	-	-
Corte y Confección	290	19	271	42	6	36	163	11	152	85	2	83
Cosmetología	52	-	52	11	-	11	39	-	39	2	-	2
Cotillón	53	1	52	3	1	2	30	-	30	20	-	20
Dactilografía	30	10	20	-	-	-	30	10	20	-	-	-
Electricidad	28	27	1	11	10	1	17	17	-	-	-	-
Informática	393	180	213	-	-	-	393	180	213	-	-	-
Inglés	107	41	66	-	-	-	107	41	66	-	-	-
Manicura	152	2	150	7	-	7	113	2	111	32	-	32
Manicura y Pedicura	6	-	6	-	-	-	6	-	6	-	-	-
Manualidades	144	21	123	33	6	27	77	15	62	34	-	34
Masaje Estético	40	4	36	-	-	-	40	4	36	-	-	-
Pantalonería	13	1	12	-	-	-	10	1	9	3	-	3
Pedicura	95	-	95	-	-	-	73	-	73	22	-	22
Peluquería	755	22	733	46	4	42	648	16	632	61	2	59
Secretariado Administrativo/Contable / Comercial	6	1	5	-	-	-	6	1	5	-	-	-
Secretariado Ejecutivo	23	3	20	-	-	-	23	3	20	-	-	-
ÑEMBUCÚ	495	131	364	145	36	109	253	94	159	97	1	96
Arte Culinario / Cocina	4	-	4	-	-	-	-	-	-	4	-	4
Camisería	2	-	2	-	-	-	2	-	2	-	-	-
Computación	221	103	118	22	10	12	199	93	106	-	-	-

● 3. Educación

CUADRO 3.5.6. (Continuación) Año 2009

DEPARTAMENTO Y ESPECIALIDAD	TOTAL			SECTOR Y SEXO								
				OFICIAL			PRIVADO			P. SUBVENCIONADO		
	TOTAL	HOMBRES	MUJERES	TOTAL	HOMBRES	MUJERES	TOTAL	HOMBRES	MUJERES	TOTAL	HOMBRES	MUJERES
Corte y Confección	47	-	47	22	-	22	13	-	13	12	-	12
Electricidad	11	11	-	11	11	-	-	-	-	-	-	-
Manicura	36	-	36	21	-	21	5	-	5	10	-	10
Manualidades	27	3	24	16	3	13	3	-	3	8	-	8
Pantalonería	5	-	5	2	-	2	3	-	3	-	-	-
Pedicuro	33	-	33	21	-	21	2	-	2	10	-	10
Peluquería	98	3	95	19	1	18	26	1	25	53	1	52
Refrigeración	11	11	-	11	11	-	-	-	-	-	-	-
AMAMBAY	106	8	98	11	-	11	84	6	78	11	2	9
Camisería	5	-	5	-	-	-	5	-	5	-	-	-
Computación	12	6	6	-	-	-	12	6	6	-	-	-
Corte y Confección	32	-	32	7	-	7	20	-	20	5	-	5
Dactilografía	3	2	1	-	-	-	-	-	-	3	2	1
Manualidades	12	-	12	-	-	-	12	-	12	-	-	-
Pantalonería	5	-	5	-	-	-	5	-	5	-	-	-
Peluquería	37	-	37	4	-	4	30	-	30	3	-	3
CANINDEYU	17	1	16	17	1	16	-	-	-	-	-	-
Manicura y Pedicura	1	-	1	1	-	1	-	-	-	-	-	-
Peluquería	16	1	15	16	1	15	-	-	-	-	-	-
PDTE. HAYES	204	45	159	-	-	-	-	-	-	204	45	159
Administración Familiar	66	32	34	-	-	-	-	-	-	66	32	34
Arte Culinario / Cocina	21	-	21	-	-	-	-	-	-	21	-	21
Corte y Confección	39	-	39	-	-	-	-	-	-	39	-	39
Dactilografía	26	13	13	-	-	-	-	-	-	26	13	13
Manualidades	5	-	5	-	-	-	-	-	-	5	-	5
Pedicuro	6	-	6	-	-	-	-	-	-	6	-	6
Peluquería	29	-	29	-	-	-	-	-	-	29	-	29
Repostería	12	-	12	-	-	-	-	-	-	12	-	12

Nota: En los departamentos Boquerón y Alto Paraguay no existen instituciones de Formación Profesional de Educación Permanente.

FUENTE: Anuario 2009. Ministerio de Educación y Cultura

CUADRO 3.5.7. EDUCACIÓN MEDIA ALTERNATIVA PARA JÓVENES Y ADULTOS: MATRÍCULA POR SEMESTRE Y SEXO, SEGÚN DEPARTAMENTO Y ZONA. AÑO 2009

DEPARTAMENTO Y ZONA	SEMESTRE Y SEXO														
	TOTAL			1º SEMESTRE			2º SEMESTRE			3º SEMESTRE			4º SEMESTRE		
	TOTAL	HOMBRES	MUJERES	TOTAL	HOMBRES	MUJERES	TOTAL	HOMBRES	MUJERES	TOTAL	HOMBRES	MUJERES	TOTAL	HOMBRES	MUJERES
TOTAL PAÍS	13.751	7.058	6.693	4.003	2.130	1.873	3.427	1.774	1.653	3.577	1.836	1.741	2.744	1.318	1.426
Urbana	13.413	6.895	6.518	3.906	2.080	1.826	3.355	1.742	1.613	3.498	1.799	1.699	2.654	1.274	1.380
Rural	338	163	175	97	50	47	72	32	40	79	37	42	90	44	46
ASUNCIÓN	4.368	2.108	2.260	1.058	546	512	1.099	530	569	1.176	561	615	1.035	471	564
Urbana	4.368	2.108	2.260	1.058	546	512	1.099	530	569	1.176	561	615	1.035	471	564
Rural	-	-	-	-	-	-	-	-	-	-	-	-	-	-	-
CONCEPCIÓN	104	54	50	25	17	8	36	18	18	23	13	10	20	6	14
Urbana	104	54	50	25	17	8	36	18	18	23	13	10	20	6	14
Rural	-	-	-	-	-	-	-	-	-	-	-	-	-	-	-
SAN PEDRO	96	48	48	21	10	11	26	13	13	23	12	11	26	13	13
Urbana	96	48	48	21	10	11	26	13	13	23	12	11	26	13	13
Rural	-	-	-	-	-	-	-	-	-	-	-	-	-	-	-
CORDILLERA	137	79	58	53	27	26	35	21	14	37	25	12	12	6	6
Urbana	137	79	58	53	27	26	35	21	14	37	25	12	12	6	6
Rural	-	-	-	-	-	-	-	-	-	-	-	-	-	-	-
GUAIRÁ	130	61	69	21	8	13	53	23	30	24	12	12	32	18	14
Urbana	130	61	69	21	8	13	53	23	30	24	12	12	32	18	14
Rural	-	-	-	-	-	-	-	-	-	-	-	-	-	-	-
CAAGUAZÚ	1.009	529	480	239	130	109	254	135	119	245	126	119	271	138	133
Urbana	946	498	448	228	124	104	245	130	115	231	120	111	242	124	118
Rural	63	31	32	11	6	5	9	5	4	14	6	8	29	14	15
CAAZAPÁ	91	52	39	18	10	8	10	5	5	33	17	16	30	20	10
Urbana	91	52	39	18	10	8	10	5	5	33	17	16	30	20	10
Rural	-	-	-	-	-	-	-	-	-	-	-	-	-	-	-

3. Educación

CUADRO 3.5.7. (Continuación) Año 2009

DEPARTAMENTO Y ZONA	SEMESTRE Y SEXO														
	TOTAL			1° SEMESTRE			2° SEMESTRE			3° SEMESTRE			4° SEMESTRE		
	TOTAL	HOMBRES	MUJERES	TOTAL	HOMBRES	MUJERES	TOTAL	HOMBRES	MUJERES	TOTAL	HOMBRES	MUJERES	TOTAL	HOMBRES	MUJERES
ITAPUÁ	1.455	790	665	523	287	236	314	181	133	404	215	189	214	107	107
Urbana	1.455	790	665	523	287	236	314	181	133	404	215	189	214	107	107
Rural	-	-	-	-	-	-	-	-	-	-	-	-	-	-	-
MISIONES	186	111	75	37	22	15	50	32	18	53	32	21	46	25	21
Urbana	186	111	75	37	22	15	50	32	18	53	32	21	46	25	21
Rural	-	-	-	-	-	-	-	-	-	-	-	-	-	-	-
PARAGUARÍ	395	200	195	103	58	45	114	59	55	102	46	56	76	37	39
Urbana	212	112	100	55	34	21	69	38	31	58	26	32	30	14	16
Rural	183	88	95	48	24	24	45	21	24	44	20	24	46	23	23
ALTO PARANÁ	2.894	1.511	1.383	975	522	453	646	331	315	724	387	337	549	271	278
Urbana	2.802	1.467	1.335	937	502	435	628	325	303	703	376	327	534	264	270
Rural	92	44	48	38	20	18	18	6	12	21	11	10	15	7	8
CENTRAL	2.634	1.389	1.245	835	439	396	758	414	344	649	351	298	392	185	207
Urbana	2.634	1.389	1.245	835	439	396	758	414	344	649	351	298	392	185	207
Rural	-	-	-	-	-	-	-	-	-	-	-	-	-	-	-
AMAMBAY	177	94	83	66	38	28	20	8	12	50	27	23	41	21	20
Urbana	177	94	83	66	38	28	20	8	12	50	27	23	41	21	20
Rural	-	-	-	-	-	-	-	-	-	-	-	-	-	-	-
CANINDEYU	65	28	37	29	16	13	12	4	8	24	8	16	-	-	-
Urbana	65	28	37	29	16	13	12	4	8	24	8	16	-	-	-
Rural	-	-	-	-	-	-	-	-	-	-	-	-	-	-	-
BOQUERON	10	4	6	-	-	-	-	-	-	10	4	6	-	-	-
Urbana	10	4	6	-	-	-	-	-	-	10	4	6	-	-	-
Rural	-	-	-	-	-	-	-	-	-	-	-	-	-	-	-

FUENTE: Anuario 2009. Ministerio de Educación y Cultura

CUADRO 3.5.8. EDUCACIÓN MEDIA A DISTANCIA PARA JÓVENES Y ADULTOS: MATRÍCULA POR SEMESTRE Y SEXO, SEGÚN DEPARTAMENTO Y ZONA . AÑO 2009

DEPARTAMENTO Y ZONA	SEMESTRE Y SEXO													
	TOTAL		1º SEMESTRE		2º SEMESTRE		3º SEMESTRE		4º SEMESTRE		TOTAL			
	HOMBRES	MUJERES	HOMBRES	MUJERES	HOMBRES	MUJERES	HOMBRES	MUJERES	HOMBRES	MUJERES	HOMBRES	MUJERES		
TOTAL PAÍS	16.624	9.265	6.810	3.171	3.639	3.540	1.642	1.898	3.674	1.517	2.157	2.600	1.029	1.571
Urbana	15.066	8.451	6.275	2.890	3.385	3.182	1.471	1.711	3.341	1.369	1.972	2.268	885	1.383
Rural	1.558	814	535	281	254	358	171	187	333	148	185	332	144	188
ASUNCIÓN	2.176	1.358	848	339	509	455	162	293	492	175	317	381	142	239
Urbana	2.176	1.358	848	339	509	455	162	293	492	175	317	381	142	239
Rural	-	-	-	-	-	-	-	-	-	-	-	-	-	-
CONCEPCIÓN	1.180	595	334	166	168	275	142	133	301	154	147	270	123	147
Urbana	851	436	268	130	138	215	108	107	207	106	101	161	71	90
Rural	329	159	66	36	30	60	34	26	94	48	46	109	52	57
SAN PEDRO	1.435	777	486	229	257	394	191	203	341	154	187	214	84	130
Urbana	1.273	671	421	202	219	355	177	178	308	144	164	189	79	110
Rural	162	106	65	27	38	39	14	25	33	10	23	25	5	20
CORDILLERA	767	389	314	152	162	192	97	95	160	85	75	101	44	57
Urbana	767	389	314	152	162	192	97	95	160	85	75	101	44	57
Rural	-	-	-	-	-	-	-	-	-	-	-	-	-	-
GUAIRÁ	356	202	129	59	70	123	52	71	78	29	49	26	14	12
Urbana	356	202	129	59	70	123	52	71	78	29	49	26	14	12
Rural	-	-	-	-	-	-	-	-	-	-	-	-	-	-
CAAGUAZÚ	1.886	993	688	345	343	479	252	227	375	169	206	344	127	217
Urbana	1.691	940	615	285	330	406	203	203	356	160	196	314	103	211
Rural	195	53	73	60	13	73	49	24	19	9	10	30	24	6
CAAZAPÁ	694	355	189	94	95	210	104	106	143	61	82	152	80	72
Urbana	694	355	189	94	95	210	104	106	143	61	82	152	80	72
Rural	-	-	-	-	-	-	-	-	-	-	-	-	-	-
ITAPÚA	677	332	316	179	137	125	73	52	141	59	82	95	34	61
Urbana	485	221	215	125	90	99	66	33	102	44	58	69	29	40
Rural	192	111	101	54	47	26	7	19	39	15	24	26	5	21

● 3. Educación

CUADRO 3.5.8. (Continuación) Año 2009

DEPARTAMENTO Y ZONA	SEMESTRE Y SEXO												
	TOTAL		1° SEMESTRE		2° SEMESTRE		3° SEMESTRE		4° SEMESTRE		TOTAL		
	HOMBRES	MUJERES	HOMBRES	MUJERES	HOMBRES	MUJERES	HOMBRES	MUJERES	HOMBRES	MUJERES	HOMBRES	MUJERES	
MISIONES	813	352	461	116	102	120	106	165	55	110	204	75	129
Urbana	420	195	225	86	33	66	66	84	26	58	118	50	68
Rural	393	157	236	132	69	54	40	81	29	52	86	25	61
PARAGUARÍ	567	271	296	126	114	47	39	126	63	63	115	43	72
Urbana	567	271	296	126	114	47	39	126	63	63	115	43	72
Rural	-	-	-	-	-	-	-	-	-	-	-	-	-
ALTO PARANÁ	1.024	396	628	234	328	51	31	296	102	194	-	29	55
Urbana	1.024	396	628	234	328	51	31	296	102	194	-	29	55
Rural	55	-	-	-	-	-	-	-	-	-	-	-	-
CENTRAL	3.620	1.574	2.046	1.921	871	1.050	250	791	311	480	360	142	218
Urbana	3.620	1.574	2.046	1.921	871	1.050	250	791	311	480	360	142	218
Rural	-	-	-	-	-	-	-	-	-	-	-	-	-
ÑEEMBUCU	240	117	123	147	78	69	84	84	1	1	8	3	5
Urbana	240	117	123	147	78	69	84	84	1	1	8	3	5
Rural	-	-	-	-	-	-	-	-	-	-	-	-	-
CANINDEYU	41	21	20	41	21	20	-	-	-	-	-	-	-
Urbana	41	21	20	41	21	20	-	-	-	-	-	-	-
Rural	-	-	-	-	-	-	-	-	-	-	-	-	-
PDTE. HAYES	804	307	497	260	103	157	85	197	60	119	168	59	109
Urbana	641	235	406	188	77	111	72	167	53	111	122	33	89
Rural	163	72	91	72	26	46	13	30	7	8	46	26	20
BOQUERÓN	217	108	109	92	44	48	21	51	36	28	10	7	3
Urbana	93	42	51	66	29	37	7	15	6	6	-	-	-
Rural	124	66	58	26	15	11	14	36	30	22	10	7	3
ALTO PARAGUAY	127	43	84	25	15	10	1	13	4	17	68	23	45
Urbana	127	43	84	25	15	10	1	13	4	17	68	23	45
Rural	-	-	-	-	-	-	-	-	-	-	-	-	-

FUENTE: Anuario 2009 Ministerio de Educación y Cultura

CUADRO 3.6.1.
UNIVERSIDAD NACIONAL DE ASUNCIÓN: TOTAL DE MATRICULADOS, SEGÚN UNIDADES
ACADÉMICAS Y CARRERAS. AÑO 2010

UNIDADES ACADÉMICAS Y CARRERAS	TOTAL	UNIDADES ACADÉMICAS Y CARRERAS	TOTAL
TOTAL	40.191		
ASUNCIÓN	11.439	ARQUITECTURA	1.728
FACULTADES	10.561	Arquitectura	1.413
DERECHO Y CIENCIAS SOCIALES	6.396	Diseño Industrial	254
Derecho	5.732	Música	61
Notariado	506	INGENIERÍA	1.583
Ciencias Sociales y Políticas	158	Ingeniería Civil	490
CIENCIAS MÉDICAS	1.233	Ingeniería Industrial	195
Medicina y Cirugía	856	Ingeniería Electromecánica	455
Kinesiología y Fisioterapia	175	Ingeniería Electrónica	283
Instrumentación y Área Quirúrgica	202	Ingeniería Mecánica	74
ODONTOLOGÍA		Ingeniería en Ciencias Geográficas	28
Odontología	293	Ingeniería Mecatrónica	58
FILOSOFÍA	2.639	POLITÉCNICA	3.087
Filosofía	148	Ingeniería en Informática	425
Letras	170	Análisis de Sistemas de Producción	18
Historia	157	Programación de Computadoras ^{1/}	103
Ciencias de la Comunicación	566	Ingeniería en Electricidad	285
Ciencias de la Educación	177	Ingeniería en Electrónica	385
Psicología	1.206	Ingeniería en Sistemas de Producción	56
Trabajo Social	215	Licenciatura en Electricidad	105
INSTITUTOS	878	Técnico Superior en Electrónica	146
DR. ANDRÉS BARBERO (Fac. de Ciencias Médicas)	581	Ciencias Informáticas ^{2/}	1.151
Enfermería	402	Ciencias Atmosféricas Licenciatura	43
Obstetricia	179	Licenciatura en Ciencias de la Información	92
SUPERIOR DE LENGUAS (Fac. de Filosofía)	211	Gestión de la Hospitalidad	195
Lengua Guaraní	29	Licenciatura en Hotelería	1
Lengua Inglesa	128	Ingeniería en Marketing	82
Lengua Francesa	30	CIENCIAS EXACTAS Y NATURALES	2.466
Lengua Alemana	24	Ciencias Biológicas	291
SUPERIOR DE ARTES (Fac. de Arquitectura)	86	Ciencias Físicas	113
Artes visuales	69	Ciencias Geológicas	106
Diseño de Indumentaria Escénica	17	Ciencias Matemática Pura	180
CENTRAL (Campus Universitario)	18.610	Ciencias Matemáticas Estadística	345
CIENCIAS ECONÓMICAS	4.596	Ciencias Químicas	341
Economía	530	Tecnología de Producción	986
Administración	1.195	Físico de Imagenología Radiológica	55
Contaduría Pública	2.871	Educación Matemática (Licenciatura)	13
CIENCIAS QUÍMICAS	1.747	Educación de Ciencias Básicas y sus Tecnologías	36
Bioquímica	448	INTERIOR	10.142
Farmacia	330	CONCEPCIÓN	616
Ingeniería Química	208	Filial Facultad de Ciencias Veterinarias	
Química Industrial	245	Ciencias Veterinarias	425
Ciencias y Tecnología de Alimentos	139	Rectorado	
Nutrición	306	Instituto Dr. Andrés Barbero	
Ingeniería de Alimentos	71	Enfermería	191
CIENCIAS AGRARIAS	2.051	SAN PEDRO	1.919
Ingeniería Agronómica	1.041	Facultad de Derecho y Ciencias Sociales	
Ingeniería Forestal	199	Derecho	594
Ingeniería en Ecología Humana	141	Filial Facultad de Ciencias Agrarias	
Ingeniería Ambiental	392	Ingeniería Agronómica	267
Administración Agropecuaria	278	Administración Agropecuaria	40
CIENCIAS VETERINARIAS	1.352	Filial Facultad de Filosofía	
Ciencias Veterinarias	1.352	Psicología	76
		Ciencias de la Educación ^{3/}	181
		Filial Facultad de Ciencias Económicas	

● 3. Educación

CUADRO 3.6.1. (Continuación) Año 2010

UNIDADES ACADÉMICAS Y CARRERAS	TOTAL	UNIDADES ACADÉMICAS Y CARRERAS	TOTAL
Contaduría Pública	576	Ciencias de la Comunicación	34
Rectorado		Ciencias de la Educación	47
Instituto Dr. Andrés Barbero		Facultad de Ciencias Agrarias	247
Enfermería	185	Ingeniería Agronómica	181
CORDILLERA	1.203	Administración Agropecuaria	66
Filial Facultad de Filosofía		PARAGUARÍ	1.185
Ciencias de la Educación	68	Filial Facultad de Derecho y Ciencias Sociales	
Psicología	52	Derecho	251
Letras	39	Filial Facultad de Ciencias Económicas	
Filial Facultad de Ciencias Económicas		Contaduría Pública	770
Administración	601	Filial Facultad de Filosofía	164
Filial Facultad de Derecho y Ciencias Sociales		Ciencias de la Educación	53
Derecho	443	Psicología	111
GUAIRÁ	502	AMAMBAY	491
Filial Facultad de Ciencias Económicas		Filial Facultad de Ciencias Agrarias	
Administración	343	Ingeniería Agronómica	195
Contaduría Pública	10	Administración Agropecuaria	118
Filial Facultad de Politécnica		Filial Facultad de Derecho y Ciencias Sociales	
Programación de Computadoras	10	Derecho	178
Electricidad	17	PRESIDENTE HAYES	951
Ciencias Informáticas	49	Filial Facultad de Ciencias Económicas	
Gestión de la Hospitalidad	13	Administración	867
Filial Facultad de Filosofía		Filial Facultad de Derecho y Ciencias Sociales	
Ciencias de la Educación	60	Derecho	84
CAAGUAZÚ	1.626	BOQUERÓN	79
Filial Facultad de Politécnica		Facultad de Ciencias Agrarias	
Ciencias Informáticas	22	Administración Agropecuaria	79
Programación de Computadoras	7	Filial Facultad de Ciencias Económicas	
Filial Facultad de Ciencias Económicas		Administración	34
Administración	34	Contaduría Pública	512
Contaduría Pública	512	Filial Facultad de Derecho y Ciencias Sociales	
Filial Facultad de Derecho y Ciencias Sociales		Derecho	738
Derecho	738	Filial Facultad de Filosofía	
Filial Facultad de Filosofía		Ciencias de la Educación	37
Ciencias de la Educación	37	Psicología	100
Psicología	100	Instituto Dr. Andrés Barbero	
Instituto Dr. Andrés Barbero		Enfermería	176
Enfermería	176	CAAZAPÁ	594
CAAZAPÁ	594	Filial Facultad de Ciencias Agrarias	
Filial Facultad de Ciencias Agrarias		Ingeniería Agronómica	348
Ingeniería Agronómica	348	Administración Agropecuaria	256
Administración Agropecuaria	92	Filial Facultad de Ciencias Veterinarias	
Filial Facultad de Ciencias Veterinarias		Ciencias Veterinarias	246
Ciencias Veterinarias	246	MISIONES	976
MISIONES	976	Filial Facultad de Ciencias Veterinarias	
Filial Facultad de Ciencias Veterinarias		Ciencias Veterinarias	380
Ciencias Veterinarias	380	Filial Facultad de Derecho y Ciencias Sociales	
Filial Facultad de Derecho y Ciencias Sociales		Derecho	268
Derecho	268	Filial Facultad de Filosofía	
Filial Facultad de Filosofía			81

1/ Pasó a la carrera de Licenciatura en Ciencias Informáticas.

2/ Se unificaron las carreras de Análisis de Sistemas Informáticos y Programación de Computadoras.

3/ Incluyen datos de las Filiales de: San Estanislao y San Pedro del Ykuamandyjú.

FUENTE: Dirección General de Planificación y Desarrollo del Rectorado. Universidad Nacional de Asunción

CUADRO 3.6.2.
UNIVERSIDAD NACIONAL DE ASUNCIÓN: TOTAL DE EGRESADOS POR AÑO, SEGÚN UNIDADES ACADÉMICAS Y UBICACIÓN GEOGRÁFICA. PERIODO 2006-2009

UNIDADES ACADÉMICAS Y UBICACIÓN GEOGRÁFICA	AÑO			
	2006	2007	2008	2009
TOTAL	2.973	3.612	3.953	4.401
ASUNCIÓN	1.269	1.481	1.549	1.787
FACULTADES	1.140	1.365	1.374	1.636
Derecho y Ciencias Sociales	832	917	950	1.322
Ciencias Médicas	148	190	185	141
Odontología	49	92	51	49
Filosofía	111	166	188	124
INSTITUTOS	129	116	175	151
Dr. Andrés Barbero (Fac. de Ciencias Médicas)	102	97	83	120
Superior de Lenguas (Fac. de Filosofía)	14	9	85	24
Superior de Artes (Fac. de Arquitectura)	13	10	7	7
CENTRAL (Campus Universitario)	1.071	1.266	1.468	1.490
FACULTADES	1.071	1.266	1.468	1.490
Ciencias Económicas	496	531	627	624
Ciencias Químicas	114	108	129	137
Ciencias Agrarias	85	104	124	134
Ciencias Veterinarias	58	76	53	95
Arquitectura	59	54	185	33
Ingeniería	69	136	87	94
Politécnica	128	109	113	177
Ciencias Exactas y Naturales	62	148	150	196
INTERIOR	633	865	936	1.124
CONCEPCIÓN	35	42	22	44
Filial Facultad de Ciencias Veterinarias	10	16	5	22
Rectorado				
Instituto Dr. Andrés Barbero	25	26	17	22
SAN PEDRO	93	104	154	139
Filial Facultad de Ciencias Agrarias	9	17	31	25
Filial Facultad de Filosofía ^{1/}	44	54	89	51
Filial Facultad de Ciencias Económicas	18	10	10	29
Rectorado				
Instituto Dr. Andrés Barbero	22	23	24	34
CORDILLERA	26	130	124	89
Filial Facultad de Filosofía	-	28	18	-
Filial Facultad de Ciencias Económicas	26	49	49	47
Filial Facultad de Derecho y Ciencias Sociales	-	53	57	42
GUAIRÁ	25	36	61	83
Filial Facultad de Ciencias Económicas	13	22	34	24
Filial Facultad de Politécnica	6	-	-	11
Filial Facultad de Filosofía	6	14	27	48
CAAGUAZÚ	166	147	178	204
Filial Facultad de Politécnica	3	6	3	3
Filial Facultad de Ciencias Económicas ^{2/}	46	35	33	56
Filial Facultad de Derecho y Ciencias Sociales	62	57	85	98
Filial Facultad de Filosofía	21	20	26	16
Rectorado				
Instituto Dr. Andrés Barbero	34	29	31	31
CAAZAPÁ	14	26	20	47
Filial Facultad de Ciencias Agrarias	12	23	15	25
Filial Facultad de Ciencias Veterinarias	2	3	5	22
MISIONES	97	80	73	79
Filial Facultad de Ciencias Veterinarias	4	13	5	20
Filial Facultad de Derecho y Ciencias Sociales	47	43	64	46
Filial Facultad de Filosofía	46	24	4	13

● 3. Educación

CUADRO 3.6.2. (Continuación) Periodo 2006-2009

UNIDADES ACADÉMICAS Y UBICACIÓN GEOGRÁFICA	AÑO			
	2006	2007	2008	2009
PARAGUARÍ	34	103	100	264
Filial Facultad de Ciencias Económicas	34	57	57	202
Filial Facultad de Filosofía	-	10	4	21
Filial Facultad de Derecho y Ciencias Sociales		36	39	41
AMAMBAY	107	115	122	129
Filial Facultad de Ciencias Agrarias	24	27	19	33
Filial Facultad de Derecho y Ciencias Sociales	83	88	103	96
PRESIDENTE HAYES	36	82	82	46
Filial Facultad de Ciencias Económicas	36	82	82	46

1/ Incluyen datos de las filiales de: San Estanislao y San Pedro del Ycuamandyyú

2/ Incluyen datos de las Filiales de: Coronel Oviedo y Caaguazú

FUENTE: Dirección General de Planificación y Desarrollo del Rectorado. Universidad Nacional de Asunción

CUADRO 3.6.3.
UNIVERSIDAD NACIONAL DE ASUNCIÓN: TOTAL DE POSTULANTES E INGRESANTES, SEGÚN UNIDADES ACADÉMICAS Y CARRERAS. AÑO 2010

UNIDADES ACADÉMICAS Y CARRERAS	POSTULANTES	INGRESANTES
TOTAL	12.875	7.070
ASUNCIÓN	3.839	2.060
FACULTADES	3.324	1.730
DERECHO Y CIENCIAS SOCIALES	1.404	1.004
Derecho	1.218	869
Notariado	152	105
Ciencias Sociales y Políticas	34	30
CIENCIAS MÉDICAS	964	232
Medicina y Cirugía	783	130
Kinesiología y Fisioterapia	89	54
Instrumentación y Área Quirúrgica	92	48
ODONTOLOGÍA		
Odontología	267	61
FILOSOFÍA	689	433
Filosofía	22	22
Letras	17	17
Historia	25	25
Ciencias de la Comunicación	205	116
Ciencias de la Educación	24	24
Psicología	315	171
Trabajo Social	81	58
INSTITUTOS	515	330
DR. ANDRÉS BARBERO (Fac. de Ciencias Médicas)	417	209
Enfermería	328	150
Obstetricia y Salud Materno Infantil	89	59
SUPERIOR DE LENGUAS (Fac. de Filosofía)	98	55
Lengua Guaraní	6	6
Lengua Inglesa	75	32
Lengua Francesa	8	8
Lengua Alemana	9	9
SUPERIOR DE ARTES (Fac de Arquitectura)	-	66
Artes Visuales	-	43
Diseño de Indumentaria	-	23
CENTRAL (Campus Universitario)	6.695	2.975
CIENCIAS ECONÓMICAS	1.956	650
Economía
Administración
Contaduría Pública
CIENCIAS QUÍMICAS	470	182
Bioquímica	161	40
Farmacia	60	40
Ingeniería Química	95	25
Química Industrial	29	17

CUADRO 3.6.3. (Continuación) Año 2010

UNIDADES ACADÉMICAS Y CARRERAS	POSTULANTES	INGRESANTES
Ciencias y Tecnología Alimentos	19	7
Nutrición	86	28
Ingeniería de Alimentos	20	25
CIENCIAS AGRARIAS	1.023	338
Ingeniería Agronómica	591	150
Ingeniería Forestal	63	30
Ecología Humana	25	26
Ingeniería Ambiental	236	82
Administración Agropecuaria	108	50
CIENCIAS VETERINARIAS		
Ciencias Veterinarias	371	265
ARQUITECTURA	668	294
Arquitectura	527	200
Diseño Industrial	141	79
Música	-	15
INGENIERÍA	406	253
Ingeniería Civil	...	97
Ingeniería Electromecánica	...	68
Ingeniería Industrial	...	26
Ingeniería Mecánica	...	11
Ingeniería en Ciencias Geográficas	...	1
Ingeniería Electrónica	...	34
Ingeniería Mecatrónica	...	16
POLITÉCNICA	1.268	522
Ingeniería en Informática	229	61
Ciencias Informáticas ^{1/}	429	177
Ingeniería Técnica en Electricidad	95	40
Ingeniería Técnica en Electrónica	126	40
Licenciatura en Electricidad	39	31
Técnico Superior en Electrónica	67	40
Técnico en Ciencia Atmosféricas	7	5
Licenciatura en Ciencias de la Información	25	27
Gestión de la Hospitalidad	121	50
Ingeniería en Sistemas de Producción	43	23
Ingeniería en Marketing	87	28
CIENCIAS EXACTAS Y NATURALES	533	471
Ciencias Biológicas	...	52
Ciencias Físicas	...	31
Ciencias Geológicas	...	30
Matemática Pura	...	70
Matemáticas Estadística
Ciencias Químicas	...	50
Educación Matemática	...	15
Educación de Ciencias Básicas y sus Tecnologías	...	38
Tecnología de Producción	...	154
Físico de Imagenología Radiología	...	31
INTERIOR	2.341	2.035
CONCEPCIÓN	163	135
Filial Facultad de Ciencias Veterinarias	85	85
Ciencias Veterinarias		
Rectorado		
Instituto Dr. Andrés Barbero		
Enfermería	78	50
SAN PEDRO	483	441
Facultad de Derecho y Ciencias Sociales		
Derecho	93	88
Filial Facultad de Ciencias Agrarias		
Ingeniería Agronómica	44	38
Administración Agropecuaria	50	38
Filial Facultad de Filosofía		
Psicología	46	46
Ciencias de la Educación ^{2/}	43	43
Filial Facultad de Ciencias Económicas		
Contaduría Pública	148	138
Filial Facultad de Ciencias Médicas		
Instituto Dr. Andrés Barbero		
Enfermería	59	50

● 3. Educación

CUADRO 3.6.3. (Continuación) Año 2010

UNIDADES ACADÉMICAS Y CARRERAS	POSTULANTES	INGRESANTES
CORDILLERA	261	224
Filial Facultad de Filosofía	72	72
Ciencias de la Educación	14	14
Psicología	52	52
Letras	6	6
Filial Facultad de Ciencias Económicas		
Administración	104	73
Filial Facultad de Derecho y Ciencias Sociales		
Derecho	85	79
GUAIRÁ	123	113
Filial Facultad de Ciencias Económicas		
Administración	84	83
Filial Facultad de Politécnica	22	13
Ciencias Informáticas	18	9
Gestión de la Hospitalidad	2	2
Electricidad	2	2
Filial Facultad de Filosofía		
Filosofía y Ciencias de la Educación	17	17
CAAGUAZÚ	561	500
Filial Facultad de Ciencias Económicas		
Contaduría Pública	148	140
Administración	241	201
Filial Facultad de Derecho y Ciencias Sociales		
Derecho	71	70
Filial Facultad de Politécnica		
Ciencias Informáticas	8	-
Filial Facultad de Filosofía		
Ciencias de la Educación	18	18
Rectorado Psicología	24	24
Instituto Dr. Andrés Barbero		
Enfermería	51	47
CAAZAPÁ	158	127
Filial Facultad de Ciencias Agrarias		
Ingeniería Agronómica	66	43
Administración Agropecuaria	31	23
Filial Facultad de Ciencias Veterinarias		
Ciencias Veterinarias	61	61
MISIONES	205	173
Filial Facultad de Ciencias Veterinarias		
Ciencias Veterinarias	91	72
Filial Facultad de Derecho y Ciencias Sociales		
Derecho	35	35
Filial Facultad de Filosofía		
Ciencias de la Educación	7	7
Ciencias de la Comunicación	11	11
Facultad de Ciencias Agrarias		
Ingeniería Agronómica	38	28
Administración Agropecuaria	23	20
PARAGUARÍ	158	153
Filial Facultad de Derecho y Ciencias Sociales		
Derecho	29	27
Filial Facultad de Ciencias Económicas		
Contaduría Pública	88	85
Filial Facultad de Filosofía		
Ciencias de la Educación	7	7
Psicología	34	34

CUADRO 3.6.3. (Continuación) Año 2010

UNIDADES ACADÉMICAS Y CARRERAS	POSTULANTES	INGRESANTES
AMAMBAY	97	69
Filial Facultad de Ciencias Agrarias		
Ingeniería Agronómica	48	36
Administración Agropecuaria	25	19
Filial Facultad de Derecho y Ciencias Sociales		
Derecho	24	14
PDTE. HAYES	91	76
Filial Facultad de Ciencias Económicas		
Administración	63	48
Filial Facultad de Derecho y Ciencias Sociales		
Derecho	28	28
BOQUERÓN		
Facultad de Ciencias Agrarias	41	24
Administración Agropecuaria	41	24

1 / Se unificaron las carreras de Análisis de Sistemas Informáticos y Programación de Computadoras.

2/ Incluyen datos de las Filiales de: San Estanislao y San Pedro del Ycuamandiyú.

FUENTE: Dirección General de Planificación y Desarrollo del Rectorado. Universidad Nacional de Asunción

**CUADRO 3.6.4.
UNIVERSIDAD NACIONAL DE ASUNCIÓN: DURACIÓN DE LAS CARRERAS Y TÍTULO QUE OTORGAN,
SEGÚN UNIDADES ACADÉMICAS, UBICACIÓN GEOGRÁFICA Y CARRERAS. AÑO 2010**

UNIDADES ACADÉMICAS, UBICACIÓN GEOGRÁFICA Y CARRERAS	DURACIÓN	TÍTULO QUE OTORGAN
ASUNCIÓN		
FACULTADES		
Derecho y Ciencias Sociales		
Derecho	12 semestres	Abogado/a
Notariado	8 semestres	Notario/a
Ciencias Sociales	4 años	Licenciado/a en Sociología
Ciencias Políticas	4 años	Licenciado/a en Ciencias Políticas
Ciencias Médicas		
Medicina	7 años	Doctor/a en Medicina y Cirugía
Kinesiología y Fisioterapia	5 años	Licenciado/a en Kinesiología y Fisioterapia (c/ tesis)
Instrumentación y Área Quirúrgica	4 años	Licenciado/a en Instrumentación y Área Quirúrgica
Odontología		
Odontología	5 años	Doctor/a en Odontología
Filosofía		
Filosofía	4 años	Licenciado/a en Filosofía
Letras	4 años	Licenciado/a en Letras
Historia	4 años	Licenciado/a en Historia
Ciencias de la Comunicación	4 años	Licenciado/a en Ciencias de la Comunicación
Ciencias de la Educación	4 años	Licenciado/a en Ciencias de la Educación
Psicología	5 años	Licenciado/a en Psicología
Trabajo Social	5 años	Licenciado/a en Trabajo Social
INSTITUTOS		
Instituto Dr. Andrés Barbero (Fac. de Ciencias Médicas)		
Enfermería	4 años	Licenciado/a en Enfermería
Obstetricia y Salud Materno Infantil	8 semestres	Licenciado/a en Obstetricia y Salud Materno Infantil
Superior de Lenguas (Fac. de Filosofía)		
Lengua Inglesa	4 años	Licenciado/a en Lengua Inglesa
Lengua Francesa	4 años	Licenciado/a en Lengua Francesa
Lengua Guaraní	4 años	Licenciado/a en Lengua Guaraní
Lengua Alemana	4 años	Licenciado/a en Lengua Alemana
Superior de Artes (Fac. de Arquitectura)		
Artes Visuales	8 semestres	Licenciado/a en Artes Visuales
Artes Plásticas	4 semestres	Profesor/a de Artes Plásticas (Titulación de nivel medio)
Diseño de Indumentaria Escénica	4 semestres	Técnico/a Superior en Diseño de Indumentación Escénica
CENTRAL (Campus Universitario)		
FACULTADES		
Ciencias Económicas		
Economía	10 semestres	Economista
Administración	10 semestres	Licenciado/a en Administración
Contaduría Pública	10 semestres	Contador/a Público/a
Ciencias Químicas		
Bioquímica	11 semestres	Bioquímico/a
Farmacia	10 semestres	Químico/a Farmacéutico/a Asistencial
Ingeniería Química	10 semestres	Ingeniero/a Químico/a
Licenciatura en Química Industrial	8 semestres	Licenciado/a en Química Industrial
Licenciatura en Ciencias y Tecnología de Alimentos	9 semestres	Licenciado/a en Ciencias y Tecnología de Alimentos
Nutrición	8 semestres	Licenciado/a en Nutrición

● 3. Educación

CUADRO 3.6.4. (Continuación) Año 2010

UNIDADES ACADÉMICAS, UBICACIÓN GEOGRÁFICA Y CARRERAS	DURACIÓN	TÍTULO QUE OTORGAN
Ingeniería de Alimentos	11 semestres	Licenciado /a en Ingeniería de Alimentos
Ciencias Agrarias		
Ingeniería Agronómica	9 Semestres	Ingeniero/a Agrónomo/a (c/ tesis)
Ingeniería Forestal	9 Semestres	Ingeniero/a Forestal (c/ tesis)
Ingeniería en Ecología Humana	9 Semestres	Ingeniero/a en Ecología Humana (c/ tesis)
Administración Agropecuaria	9 Semestres	Licenciado/a en Administración Agropecuaria
Ingeniería Ambiental	9 Semestres	Ingeniero/a Ambiental
Ciencias Veterinarias		
Ciencias Veterinarias	6 años	Doctor/a en Ciencias Veterinarias (c/ tesis)
Arquitectura, Diseño, Arte		
Arquitectura	11 semestres	Arquitecto/a (c/ tesis)
Diseño Industrial	8 semestres	Licenciado/a en Diseño Industrial
Música	10 semestres	Licenciado/a en Música
Ingeniería		
Ingeniería Civil	10 semestres	Ingeniero/a Civil
Ingeniería Industrial	10 semestres	Ingeniero/a Industrial
Ingeniería Electromecánica	10 semestres	Ingeniero/a Electromecánico/a
Ingeniería Electrónica	10 semestres	Ingeniero/a Electrónico/a
Ciencias Geográficas	10 semestres	Ingeniero/a en Ciencias Geográficas
Ingeniería Mecánica	10 semestres	Ingeniero/a Mecánico/a
Ingeniería Mecatrónica	10 semestres	Ingeniero/a Mecatrónico/a
Politécnica		
Ingeniería en Informática	10 semestres	Ingeniero/a en Informática
Ingeniería en Sistemas de Producción	8 semestres	Ingeniero/a en Sistemas de Producción
Ingeniería Técnica en Electricidad	10 semestres	Ingeniero/a Electricista
Ingeniería Técnica en Electrónica	10 semestres	Ingeniero/a en Electrónica
Licenciatura en electricidad	8 semestres	Licenciado / a en Electricidad
Licenciado/a en Ciencias Atmosféricas	8 semestres	Licenciado /a en Ciencias Atmosféricas
Ciencias de la Información	9 semestres	Licenciado/a en Ciencias de la Información
Gestión de la Hospitalidad	8 semestres	Licenciado/a en Gestión de la Hospitalidad
Ingeniería en Marketing	10 semestres	Ingeniero/a en Marketing
Ciencias Informáticas	8 semestres	Licenciado /a en Ciencias Informáticas
Electrónica	6 semestres	Técnico /a Superior en Electrónica
Ciencias Exactas y Naturales		
Ciencias Biológicas	8 semestres	Licenciado/a en Ciencias. Mención: Biología
Ciencias Físicas	8 semestres	Licenciado/a en Ciencias. Mención: Física
Ciencias Geológicas	8 semestres	Licenciado/a en Ciencias. Mención: Geología
Matemática Pura	8 semestres	Licenciado/a en Ciencias. Mención: Matemática Pura
Matemática Estadística	8 semestres	Licenciado/a en Ciencias. Mención: Matemática Estadística
Ciencias Químicas	8 semestres	Licenciado/a en Ciencias. Mención: Química
Tecnología de Producción	8 semestres	Licenciado/a en Tecnología de Producción
Educación de Ciencias Básicas y sus Tecnologías ^{2/}	8 semestres	Licenciado/a en Educación de Ciencias Básicas y sus Tecnologías
Educación Matemática ^{2/}	8 semestres	Licenciado /a en Educación Matemática
Físico de Imagenología Radiológica	4 semestres	Técnico /a Físico en Imagenología Radiológica
INTERIOR		
CONCEPCIÓN		
Concepción		
Filial Facultad de Ciencias Veterinarias		
Ciencias Veterinarias	6 años	Doctor/a en Ciencias Veterinarias (c/ tesis)
Rectorado		
Instituto Dr. Andrés Barbero		
Enfermería	4 años	Licenciado/a en Enfermería
SAN PEDRO		
San Pedro del Ycuamandyyú		
Filial Facultad de Derechos y Ciencias Sociales		
Derecho	12 semestres	Abogado/a
Filial Facultad de Ciencias Agrarias		
Ingeniería Agronómica	9 semestres	Ingeniero/a Agrónomo/a
Filial Facultad de Filosofía		
Ciencias de la Educación	4 años	Licenciado/a en Enfermería
Filial Facultad de Ciencias Económicas		
Contaduría Pública	10 semestres	Contador/a Público/a
San Estanislao		
Filial Facultad de Filosofía		
Ciencias de la Educación	4 años	Licenciado/a en Ciencias de la Educación
Psicología	5 años	Licenciado /a en Psicología
Ciencias de la Comunicación	4 años	Licenciado /a en Ciencias de la Comunicación
Filial Facultad de Ciencias Económicas		
Contaduría Pública	10 semestres	Contador/a Público/a
Rectorado		
Instituto Dr. Andrés Barbero		
Enfermería	4 años	Licenciado/a en Enfermería
CORDILLERA		
Caacupé		
Filial Facultad de Filosofía		
Ciencias de la Educación	4 años	Licenciado/a en Ciencias de la Educación
Letra	4 años	Licenciado/a en Letras
Filial Facultad de Ciencias Económicas		
Administración	10 semestres	Licenciado/a en Administración
Filial Facultad de Derecho y Ciencias Sociales		
Derecho	12 semestres	Abogado/a
GUAIRÁ		
Villarrica		
Filial Facultad de Politécnica		
Programación de Computadoras	8 semestres	Licenciado /a en Programación de Computadoras
Ciencias Informáticas	8 semestres	Licenciado /a en Ciencias Informáticas

CUADRO 3.6.4. (Continuación) Año 2010

UNIDADES ACADÉMICAS, UBICACIÓN GEOGRÁFICA Y CARRERAS	DURACIÓN	TÍTULO QUE OTORGAN
Electricidad	8 semestres	Licenciado/a en Electricidad
Gestión de la Hospitalidad	8 semestres	Licenciado/a en Gestión de la Hospitalidad
Filial Facultad de Filosofía Ciencias de la Educación	4 años	Licenciado en Ciencias de la Educación
Filial Facultad de Ciencias Económicas Administración	10 semestres	Licenciado/a en Administración
Contaduría Pública	10 semestres	Contador /a Público /a
CAAGUAZÚ		
Coronel Oviedo		
Filial Facultad de Política Ciencias Informáticas	5 semestres	Licenciado /a en Ciencias Informáticas
Filial Facultad de Ciencias Económicas Administración	10 semestres	Licenciado /a en Administración
Contaduría Pública	10 semestres	Contador/a Público/a
Filial Facultad de Derecho y Ciencias Sociales Derecho	12 semestres	Abogado/a
Rectorado Instituto Dr. Andrés Barbero Enfermería	4 años	Licenciado/a en Enfermería
Caaguazú		
Filial Facultad de Ciencias Económicas Contaduría Pública Administración	10 semestres 10 semestres	Contador /a Pública Licenciado/a en Administración
Filial Facultad de Filosofía Ciencias de la Educación Psicología	4 años 5 años	Licenciado /a en Ciencias de la Educación Licenciado/a en Psicología
CAAZAPÁ		
Caazapá		
Filial Facultad de Ciencias Agrarias Ingeniería Agronómica Administración Agropecuaria	9 semestres 9 semestres	Ingeniero/a Agrónomo/a Licenciado/a en Administración Agropecuaria
Filial Facultad de Ciencias Veterinarias Ciencias Veterinarias	6 años	Doctor/a en Ciencias Veterinarias
MISIONES		
San Juan Bautista		
Filial Facultad de Ciencias Veterinarias Ciencias Veterinarias	6 años	Doctor/a en Ciencias Veterinarias
Filial Facultad de Derecho y Ciencias Sociales Derecho	12 semestres	Abogado/a
Filial Facultad de Filosofía Ciencias de la Educación Ciencias de la Comunicación Psicología	4 años 4 años 5 años	Licenciado/a en Ciencias de la Educación Licenciado /a en Ciencias de la Comunicación Licenciado / a en Psicología
Santa Rosa Filial Facultad de Ciencias Agrarias	9 semestres	Ingeniero/a Agrónomo/a
PARAGUARÍ		
Paraguarí		
Filial Facultad de Ciencias Económicas Contaduría Pública	10 semestres	Contador/a Público/a
Filial Facultad de Filosofía Ciencias de la Educación Psicología	4 años 5 años	Licenciado/a en Ciencias de la Educación Licenciado / a en Psicología
Quiindy		
Filial Facultad de Derecho y Ciencias Sociales Derecho	12 semestres	Abogado/a
AMAMBAY		
Pedro Juan Caballero		
Filial Facultad de Ciencias Agrarias Ingeniería Agronómica Administración Agropecuaria	9 semestres 9 Semestres	Ingeniero/a Agrónomo/a (c/ tesis) Licenciado/a en Administración Agropecuaria
Filial Facultad de Derecho y Ciencias Sociales Derecho	12 semestres	Abogado/a
PRESIDENTE HAYES		
Villa Hayes		
Filial Facultad de Ciencias Económicas Administración	10 semestres	Licenciado/a en Administración
Filial Facultad de Derecho y Ciencias Sociales Derecho	12 semestres	Abogado/a
BOQUERÓN		
Teniente Martínez Irala Filial Facultad de Ciencias Agrarias Administración agropecuaria	9 semestres	Licenciado/a en Administración Agropecuaria

1/ Cambió de denominación en el 2010.

2/ Creada en el año 2010.

FUENTE: Datos proveídos por la Secretaría General. Resoluciones del Consejo Superior Universitario. Dirección General de Planificación y Desarrollo - Rectorado. Universidad Nacional de Asunción

● 3. Educación

CUADRO 3.6.5.
UNIVERSIDAD NACIONAL DE ASUNCIÓN: FUNCIONARIOS DOCENTES Y ADMINISTRATIVOS POR SEXO, SEGÚN INSTITUCIÓN. AÑO 2010

INSTITUCIÓN	TOTAL			DOCENTES			ADMINISTRATIVOS		
	TOTAL	HOMBRES	MUJERES	TOTAL	HOMBRES	MUJERES	TOTAL	HOMBRES	MUJERES
TOTAL	11.249	5.403	5.846	7.076	3.727	3.349	4.173	1.676	2.497
Arquitectura	460	257	203	384	217	167	76	40	36
Ciencias Agrarias	795	482	313	508	320	188	287	162	125
Ciencias Económicas	1.131	643	488	946	557	389	185	86	99
Ciencias Exactas y Naturales	474	237	237	402	200	202	72	37	35
Ciencias Médicas	3.084	1.082	2.002	1.103	527	576	1.981 ^{1/}	555	1.426
Ciencias Químicas	257	108	149	190	71	119	67	37	30
Ciencias Veterinarias	824	467	357	444	241	203	380	226	154
Derecho y Ciencias Sociales	572	397	175	465	346	119	107	51	56
Filosofía	802	302	500	681	246	435	121	56	65
Ingeniería	684	519	165	530	445	85	154	74	80
Odontología	273	100	173	208	72	136	65	28	37
Politécnica	654	378	276	527	309	218	127	69	58
Rectorado	465	237	228	106	53	53	359	184	175
Instituto "Dr. Andrés Barbero "	436	108	328	369	82	287	67	26	41
Instituto de Investigación en Ciencias de la Salud	157	31	126	92	12	80	65	19	46
Colegio Experimental Paraguay - Brasil	181	55	126	121	29	92	60	26	34

1/ Incluye personal de Servicios Asistenciales del Hospital de Clínicas y Centro Materno Infantil.

FUENTE: Datos proveídos por la Dirección General de Administración y Finanzas .
Dirección General de Planificación y Desarrollo - Rectorado. Universidad Nacional de Asunción

CUADRO 3.6.6.
UNIVERSIDAD NACIONAL DE ASUNCIÓN: CARGOS DOCENTES Y ADMINISTRATIVOS, SEGÚN INSTITUCIÓN. AÑO 2010

INSTITUCIÓN	TOTAL	CARGOS	
		DOCENTES	ADMINISTRATIVOS
TOTAL	17.452	13.095	4.357
Arquitectura	824	740	84
Ciencias Agrarias	1.972	1.674	298
Ciencias Económicas	1.927	1.726	201
Ciencias Exactas y Naturales	663	568	95
Ciencias Médicas	3.466	1.405	2.061 ^{1/}
Ciencias Químicas	460	393	67
Ciencias Veterinarias	1.334	954	380
Derecho y Ciencias Sociales	1.030	894	136
Filosofía	1.469	1.345	124
Ingeniería	1.160	1.003	157
Odontología	349	282	67
Politécnica	1.385	1.255	130
Rectorado	466	107	359
Instituto Dr."Andrés Barbero"	682	614	68
Instituto de Investigación en Ciencias de la Salud	159	94	65
Colegio Experimental	106	41	65

1/ Incluye personal de Servicios Asistenciales del Hospital de Clínicas y Centro Materno Infantil

FUENTE: Datos proveídos por la Dirección General de Administración y Finanzas .
Dirección General de Planificación y Desarrollo - Rectorado. Universidad Nacional de Asunción

CUADRO 3.6.7.
UNIVERSIDAD CATÓLICA: ALUMNOS MATRICULADOS, SEGÚN SEDE REGIONAL Y FACULTAD.
AÑO 2010

SEDE REGIONAL Y FACULTAD	TOTAL
TOTAL	24.056
ASUNCIÓN	10.826
Ciencias Contables, Administrativas y Económicas	3.071
Ciencias Jurídicas y Diplomáticas	1.125
Ciencias y Tecnología	1.831
Ciencias de la Salud	871
Filosofía y Ciencias Humanas	948
Instituto Superior de Teología	234
Conservatorio de Música	92
Curso de Admisión	2.654
INTERIOR	13.230
SEDE REGIONAL DE CONCEPCIÓN	935
Administración de Empresas	105
Contador Público Nacional	189
Ciencias Jurídicas	199
Psicología	55
Ciencias de la Educación	73
Análisis de Sistema	46
Curso de Admisión	152
Trabajo Social	79
Arquitectura	37
SEDE REGIONAL DE GUAIRÁ	2.607
Ciencias Contables y Administrativa	265
Economía	48
Ciencias Jurídicas -Derecho	594
Medicina	454
Química y Farmacia	75
Bioquímica Clínica	243
Odontología	195
Nutrición	56
Kinesiología y Fisioterapia	56
Enfermería	157
Psicología	96
Curso de Admisión	353
Ciencias de la Educación	15
SEDE REGIONAL CAAGUAZÚ	1.180
Pedagogía	11
Ciencias Jurídicas -Derecho	370
Administración de Empresas	293
Ciencias Contables	33
Medicina Veterinaria	204
Ingeniería Agronómica	251
Ciencias de la Educación	17
Educación Artística	1
SEDE REGIONAL DE ITAPÚA	4.112
Arquitectura	139
Ingeniería Informática	113
Ingeniería Agropecuaria	379
Economía	56
Ciencias Contables	348
Administración de Empresas	203
Administración Agropecuaria	82
Ciencias Políticas	32
Derecho	346
Nutrición	107
Odontología	141
Kinesiología y Fisiatría	184
Enfermería y Obstetricia	167
Psicología	61
Curso de Admisión	1.154
Sub Sede María Auxiliadora-San Ignacio- San Pedro del Paraná	600
UNIDAD PEDAGÓGICA CARAPEGUÁ	834
Ciencias Contables	195
Ciencias Administrativas	118
Análisis de Sistemas	172
Ciencias de la Educación	22
Nutrición	52
Administración de Empresas Agrícolas	100
Técnico en Periodismo	4
Curso de Admisión	171

● 3. Educación

CUADRO 3.6.7. (Continuación) Año 2010

SEDE REGIONAL Y FACULTAD	TOTAL
SEDE REGIONAL DE ALTO PARANÁ	2.420
Ciencias Contables y Administrativas	545
Ciencias Jurídicas - Derecho	142
Ciencias y Tecnología	331
Ciencias de la Salud	608
Curso de Admisión	438
Santa Rita	356
FACULTAD DE CIENCIAS Y LETRAS PEDRO JUAN CABALLERO	1.142
Ciencias Contables y Administrativas de Empresas	552
Enfermería	63
Obstetricia	38
Ciencias Jurídicas - Derecho	154
Ciencias de la Educación	36
Arquitectura	7
Curso de Admisión	292

FUENTE: Universidad Católica "Nuestra Señora de la Asunción"

**CUADRO 3.6.8.
UNIVERSIDAD CATÓLICA: ALUMNOS EGRESADOS, SEGÚN SEDE
REGIONAL Y FACULTAD. AÑO 2009**

SEDE REGIONAL Y FACULTAD	TOTAL
TOTAL	1.562
ASUNCIÓN	565
Ciencias Contables, Administrativas y Económicas	175
Ciencias de la Salud	126
Ciencias Jurídicas y Diplomáticas	106
Ciencias y Tecnología	97
Filosofía y Ciencias Humanas	50
Instituto Superior de Teología	11
INTERIOR	997
SEDE REGIONAL DE CONCEPCIÓN CONCEPCIÓN	48
Ciencias Administrativas	18
Ciencias Contables	21
Ciencias Jurídicas	8
Ciencias y Tecnologías	1
SEDE REGIONAL DE GUAIRÁ VILLARRICA	381
Medicina	131
Ciencias Contables, Ciencias Administrativas y Economía	27
Ciencias de la Educación	48
Ciencias Jurídicas	89
Ciencias Químicas	28
Carrera de Enfermería	58
SEDE REGIONAL DE CAAGUAZÚ	135
Ciencias Contables y Ciencias Administrativas	32
Ciencias Agropecuarias	29
Ciencias Jurídicas	34
Ciencias de la Educación y Pedagogías	40
SEDE REGIONAL DE ITAPÚA ENCARNACIÓN	253
Ciencias Agropecuarias	32
Ciencias de la Salud	78
Ciencias Económicas	66
Ciencias de la Educación	24

CUADRO 3.6.8. (Continuación) Año 2009

SEDE REGIONAL Y FACULTAD	TOTAL
Ciencias Jurídicas	44
Ciencias y Tecnología	9
UNIDAD PEDAGÓGICA DE CARAPEGUÁ	23
Contador Público Nacional y Ciencias Administrativas	11
Ciencias de la Educación	7
Análisis de Sistema ^{1/}	2
Administración de Empresas Agropecuarias	3
SEDE REGIONAL DE ALTO PARANÁ CIUDAD DEL ESTE	89
Ciencias Contables y Ciencias Administrativas	34
Ciencias de la Salud	24
Ciencias Jurídicas	23
Ciencias y Tecnología	8
FACULTAD DE CIENCIAS Y LETRAS PEDRO J. CABALLERO	68
Ciencias Contables y Ciencias Administrativas	24
Carrera de Enfermería	6
Carrera de Obstetricia	5
Ciencias Jurídicas	24
Ciencias de la Educación	9

1/ Corresponde a Ciencias y Tecnologías.

Nota: Incluye datos de egresados de los distintos post-gradados.

FUENTE: Universidad Católica "Nuestra Señora de la Asunción"

**CUADRO 3.6.9.
UNIVERSIDAD CATÓLICA: DOCENTES, SEGÚN SEDE REGIONAL.
AÑO 2010**

SEDE REGIONAL	TOTAL
TOTAL	2.689
ASUNCIÓN	1.264
Ciencias Contables, Administrativas y Económicas	355
Ciencias Jurídicas y Diplomáticas	132
Ciencias y Tecnología	205
Filosofía y Ciencias Humanas	129
Instituto Superior de Teología	52
Conservatorio de Música	19
Ciencias de la Salud	261
Curso de Admisión	111
INTERIOR	1.425
Sede Regional de Concepción	79
Sede Regional de Guaira	430
Sede Regional de Caaguazú	142
Sede Regional de Itapúa	436
Unidad Pedagógica Carapeguá	75
Sede Regional de Alto Paraná	199
Facultad de Ciencias y Letras Pedro J. Caballero	64

FUENTE: Universidad Católica "Nuestra Señora de la Asunción"